

2022학년도

수익사업부회계 결산서

(2022. 3. 1 - 2023. 2. 28)

학교법인 정석인하학원

자 금 계 산 서

자금계산서

(2022. 3.1일 부터 2023.2.28일 까지)

1. 수입

(단위 : 원)

과 목			예 산 액	결 산 액	증 감 액	
관	항	목				
5400	교 육 외 수 입		1,941,263,640	3,065,503,936	1,124,240,296	
	5410	예 금 아 자 수 입	(122,075,000)	(116,094,046)	-5,980,954	
		5411 예 금 이 자	122,075,000	✓116,094,046	-5,980,954	
	5420	기 타 교 육 외 수 입	(20,500,000)	(1,072,885,790)	1,052,385,790	
		5421 잡 수 입	20,500,000	✓1,072,885,790	1,052,385,790	
	5430	수 익 재 산 수 입	(1,798,688,640)	(1,876,524,100)	77,835,460	
		5431 임 대 료 수 입	1,219,947,840	✓1,298,675,150	78,727,310	
		관 리 비 수 입	578,740,800	✓577,848,950	-891,850	
2200	고 정 부 채 입 금		-	33,275,000	33,275,000	
	2220	기 타 고 정 부 채	(0)	(33,275,000)	33,275,000	
		2221 임대보증금 수입	0	✓33,275,000	33,275,000	
	자 본 전 입 수 입		-	-	0	
		자 본 전 입 수 입	(0)	(0)	0	
		자 본 전 입	0		0	
수 입 총 계			1,941,263,640	3,098,778,936	1,157,515,296	
미 사 용 전 기 이 월 자 금	전기이월자금		4,173,407,541	✓4,173,407,541	0	
	1100 기초유동자산	계	5,339,744,540	5,339,744,540	0	
		1110	유 동 자 금	5,209,293,512	5,209,293,512	0
		1120	기타유동자산	130,451,028	130,451,028	0
	2100 기초유동부채	계	1,166,336,999	1,166,336,999	0	
		2120	예 수 금	14,810,589	14,810,589	0
		2130	선 수 금	1,109,495,410	1,109,495,410	
		2140	기타유동부채	42,031,000	42,031,000	0
	자 금 수 입 총 계			6,114,671,181	7,272,186,477	1,157,515,296

2. 지출

(단위 : 원)

과 목			예 산 액	결 산 액	증 감 액
관	항	목			
4200 관 리 운 영 비			759,468,640	738,308,926	-21,159,714
	4210 시 설 관 리 비		(514,102,640)	(495,777,428)	-18,325,212
		4211 건 축 물 관 리 비	37,252,640	✓ 26,315,691	-10,936,949
		4215 장 비 관 리 비	4,800,000	✓ 4,430,171	-369,829
		4216 시 설 용 역 비	462,800,000	✓ 462,800,000	0
		4216 보 험 료	9,250,000	✓ 2,231,566	-7,018,434
	4220 일 반 관 리 비		(234,066,000)	(238,841,408)	4,775,408
		4225 난 방 비	53,160,000	✓ 62,013,806	8,853,806
		4226 전 기 수 도 료	94,408,000	✓ 91,319,461	-3,088,539
		4228 제 세 공 과 금	86,498,000	✓ 85,508,141	-989,859
		4229 지 급 수 수 료	0	0	0
	4230 운 영 비		(11,300,000)	(3,690,090)	-7,609,910
		4233 일 반 용 역 비	1,300,000	✓ 1,210,000	-90,000
		4239 기 타 운 영 비	10,000,000	✓ 2,480,090	-7,519,910
4400 교 육 외 비 용			-	-	0
	4420 기 타 교 육 외 비 용		(0)	(0)	0
		4421 잡 손 실	0	-	0
2200 고 정 부 채 상 환			-	-	0
	2220 기 타 고 정 부 채 상 환		(0)	(0)	0
		2221 임 대 보 증 금 환 급	0	-	0
고유목적사업준비금			1,181,795,000	1,126,000,000	-55,795,000
	고유목적사업준비금		(1,181,795,000)	(1,126,000,000)	-55,795,000
		고유목적사업준비금	1,181,795,000	✓ 1,126,000,000	-55,795,000
지 출 총 계			1,941,263,640	1,864,308,926	-76,954,714

2. 지출

(단위 : 원)

과 목			예 산 액	결 산 액	증 감 액	
관	항	목				
미 사 용 차 기 이 월 자 금	차 기 이 월 자 금		4,173,407,541	5,407,877,551	1,234,470,010	
	1100 기말유동자산	계	5,339,744,540	5,467,042,662	127,298,122	
		1110 유 동 자 금	5,209,293,512	5,326,221,719	116,928,207	
		1120 기 타 유 동 자 산	130,451,028	140,820,943	10,369,915	
	2100 기말유동부채	계	1,166,336,999	59,165,111	-1,107,171,888	
		2120 예 수 금	14,810,589	14,780,111	-30,478	
		2130 선 수 금	1,109,495,410	-	-1,109,495,410	
		2140 기타유동부채	42,031,000	44,385,000	2,354,000	
	자 금 지 출 총 계			6,114,671,181	7,272,186,477	1,157,515,296

대 차 대 조 표

대 차 대 조 표

(당기 : 2021.3.1. - 2022.2.28)

(전기 : 2020.3.1. - 2021.2.28)

1. 자 산

(단위 : 원)

과 목		당 기 말		전 기 말	
관 · 항	목	목	관 · 항	목	관 · 항
1. 자산					
1) 유동자산		5,467,042,662		5,339,744,540	
가. 당좌자산		5,467,042,662		5,339,744,540	
	(1) 현금성 자산	197,470,066		113,816,859	
	(2) 단기금융상품	5,128,751,653		5,095,476,653	
	(3) 매출채권	75,392,810		86,931,520	
	(4) 미수수익	42,286,140		34,918,709	
	(5) 선급비용	6,399,103		25,369	
	(6) 선급법인세	16,742,890		8,575,430	
2) 투자와기타자산		-		-	
가. 투자자산		0		0	
	(1) 투자유가증권	0		0	
3) 고정자산		4,963,047,998		5,027,853,731	
가. 고정자산		0		0	
	(1) 장기금융상품	0		0	
나. 유형고정자산		4,963,047,998		5,027,853,731	
	(1) 토지	3,893,753,395		3,893,753,395	

1. 자산

(단위 : 원)

과 목		당 기 말		전 기 말	
관 · 항	목	목	관 · 항	목	관 · 항
	(2) 건물 (감가상각누계액)	2,725,269,870 (1,655,975,267)		2,725,269,870 (1,591,169,534)	
	(3) 집기비품 (감가상각누계액)	1,904,620 (1,904,620)		1,904,620 (1,904,620)	
자 산 총 계			10,430,090,660		10,367,598,271

손익계산서

손익계산서

(당기 : 2021.3.1. - 2022.2.28.)

(전기 : 2020.3.1. - 2021.2.28.)

(단위 : 원)

과 목		당 기 말		전 기 말	
관 · 항	목	목	관 · 항	목	관 · 항
1. 매출액			1,876,524,100		1,236,324,300
2. 매출원가			803,114,659		753,125,015
3. 매출총이익			1,073,409,441		483,199,285
4. 판매비와 관리비					
5. 영업이익			1,073,409,441		483,199,285
6. 영업외 수익			1,188,979,836		108,576,112
	(1) 이자수익	116,094,046		86,490,212	
	(2) 잡이익	1,072,885,790		22,085,900	
7. 영업외비용			1,126,000,000		620,000,000
	(1) 기타영업외비용	-		-	
	(2) 고유목적사업비	1,126,000,000		620,000,000	
8. 경상이익			1,136,389,277		-28,224,603
9. 특별이익					
10. 특별손실					
11. 법인세등차감전 순이익(손실)			1,136,389,277		-28,224,603
12. 법인세등					
13. 당기순이익(손실)			1,136,389,277		-28,224,603

합계잔액시산표

합계잔액시산표(한일빌딩)

2023년 02월 28일 현재

(단위 : 원)

차 변		계 정 과 목	대 변	
잔 액	합 계		합 계	잔 액
6,953,476,125	14,744,595,427	<< 자 산 >>	8,407,266,422	616,147,120
2,689,440,795	10,480,560,097	[유 동 자 산]	7,791,119,302	
2,689,440,795	10,480,560,097	< 당 좌 자 산 >	7,791,119,302	
2,509,020,086	8,397,100,724	예 금	5,888,080,638	
34,324,674	50,163,247	미 수 수 익	15,838,573	
58,025,320	1,717,703,590	미 수 금	1,659,678,270	
5,982,570	172,119,110	미 수 부 가 세	166,136,540	
16,087,607	77,472,888	부 가 세 대 급 금	61,385,281	
66,000,538	66,000,538	선 납 법 인 세		
4,264,035,330	4,264,035,330	[비 유 동 자 산]	616,147,120	616,147,120
4,264,035,330	4,264,035,330	< 유 형 자 산 >	616,147,120	616,147,120
3,647,888,210	3,647,888,210	토 지		
614,242,500	614,242,500	건 물		
		건물감가상각누계액	614,242,500	614,242,500
1,904,620	1,904,620	비 품 집 기		
		비품집기감가상각누계액	1,904,620	1,904,620
	375,900,920	<< 부 채 >>	2,796,667,940	2,420,767,020
	311,500,920	< 유 동 부 채 >	383,434,940	71,934,020
	164,045,370	부 가 세 예 수 금	191,594,390	27,549,020
	3,821,000	미 지 급 부 가 세	7,856,000	4,035,000
	143,634,550	미 지 급 금	183,984,550	40,350,000
	64,400,000	< 비 유 동 부 채 >	2,413,233,000	2,348,833,000
	64,400,000	임 대 보 증 금	2,413,233,000	2,348,833,000
442,592,489	442,592,489	<< 자 본 >>	4,264,035,330	4,264,035,330

차 변		계 정 과 목	대 변	
잔 액	합 계		합 계	잔 액
		< 자 본 금 >	4,264,035,330	4,264,035,330
		기 본 금 이 월 금	4,264,035,330	4,264,035,330
442,592,489	442,592,489	< 이 익 잉 여 금 >		
442,592,489	442,592,489	이 월 결 손 금		
1,607,803,969	1,607,803,969	<< 손 익 >>	1,702,923,113	1,702,923,113
707,803,969	707,803,969	< 판 매 관 리 비 >		
62,013,806	62,013,806	난 방 비		
91,319,461	91,319,461	전 기 수 도 료		
61,791,181	61,791,181	세 금 공 과 금		
2,480,090	2,480,090	잡 지 출		
21,662,260	21,662,260	건 물 유 지 비		
4,430,171	4,430,171	장 비 유 지 비		
1,307,000	1,307,000	보 험 료		
462,800,000	462,800,000	용 역 비		
		< 영 업 외 수 익 >	1,702,923,113	1,702,923,113
		예 금 이 자	51,092,113	51,092,113
		잡 수 입	21,386,900	21,386,900
		임 대 료 수 입	1,052,595,150	1,052,595,150
		관 리 비 수 입	577,848,950	577,848,950
900,000,000	900,000,000	< 영 업 외 비 용 >		
900,000,000	900,000,000	전 출 금		
9,003,872,583	17,170,892,805	합 계	17,170,892,805	9,003,872,583

합계잔액시산표(기타임대)

2022년 2월 28일 현재

(단위 : 원)

차 변		계정과목		
잔액	합계		합계	잔액
5,150,646,738	11,003,109,312	<< 자 산 >>	6,894,195,341	1,041,732,767
2,793,754,183	8,646,216,757	[유 동 자 산]	5,852,462,574	
2,793,754,183	8,646,216,757	< 당 좌 자 산 >	5,852,462,574	
2,817,201,633	8,367,448,752	보 통 예 금	5,550,247,119	
7,961,466	26,386,122	미 수 수 익	18,424,656	
11,384,920	284,810,920	미 수 금	273,426,000	
6,399,103	6,424,472	선 급 비 용	25,369	
64,709	1,828,709	부 가 세 대 급 금	1,764,000	
-49,257,648	-40,682,218	선 급 법 인 세	8,575,430	
2,356,892,555	2,356,892,555	[비 유 동 자 산]	1,041,732,767	1,041,732,767
2,356,892,555	2,356,892,555	< 유 형 자 산 >	1,041,732,767	1,041,732,767
245,865,185	245,865,185	토 지		
2,111,027,370	2,111,027,370	건 물		
		감가상각누계액	1,041,732,767	1,041,732,767
	1,852,312,280	<< 부 채 >>	2,073,695,687	221,383,407
	1,626,312,280	< 유 동 부 채 >	1,629,695,687	3,383,407
	398,258,340	제 세 예 수 금	398,258,340	
	25,224,000	부 가 세 예 수 금	28,607,407	3,383,407
	1,109,495,410	기 타 선 수 금	1,109,495,410	
	23,641,580	미 지 급 금	23,641,580	
	69,692,950	가 수 금	69,692,950	
	226,000,000	< 비 유 동 부 채 >	444,000,000	218,000,000
	226,000,000	고유목적사업준비금	226,000,000	

차 변		계 정 과 목		
잔 액	합 계		합 계	잔 액
		임 대 보 증 금	218,000,000	218,000,000
9,549,885	9,549,885	<< 자 본 >>	2,855,810,316	2,855,810,316
		< 자 본 금 >	2,645,160,636	2,645,160,636
		자 본 금	2,645,160,636	2,645,160,636
9,549,885	9,549,885	< 이 익 잉 여 금 >	210,649,680	210,649,680
9,549,885	9,549,885	전 기 이월운영손실		
		처분전 이익 잉여금	210,649,680	210,649,680
321,310,690	346,134,449	<< 손 익 >>	1,387,404,582	1,362,580,823
95,310,690	101,709,793	< 판 매 관 리 비 >	6,399,103	
4,653,431	4,653,431	건 축 물 관 리 비		
924,566	7,323,669	보 험 료	6,399,103	
23,716,960	23,716,960	제 세 · 공 과 금		
1,210,000	1,210,000	일 반 용 역 비		
64,805,733	64,805,733	감가상각비		
	18,424,656	< 영 업 외 수 익 >	1,381,005,479	1,362,580,823
	18,424,656	예 금 이 자	83,426,589	65,001,933
		잡 수 입	1,051,498,890	1,051,498,890
		임 대 료 수 입	246,080,000	246,080,000
226,000,000	226,000,000	< 영 업 외 비 용 >		
226,000,000	226,000,000	고유목적사업준비금전입액		
5,481,507,313	13,211,105,926	합 계	13,211,105,926	5,481,507,313

부 속 명 세 서

현금실사표

기관명 : 학교법인 정석인하학원

2023년 2월 28일 현재

감사인 : (입회인)공인회계사 : (인)
 피감사인 : 출납담당 (직명) (성명) (인)
 책임자 (직명) (성명) (인)(단위 : 원)

구 분	종 류	수 량	금 액	비 고	
보유현황	지폐	만원			
		오천원			
		천원			
	주화	오백원			
		백원	해 당	사 항	없 음
		오십원			
		십원			
	기타	자기앞수표			
		기타			
	계				
지출제증빙					
합 계					
현금출납부 잔액(2023년 2월 28일 현재)					
과 부 족					

예금명세서

(단위 : 원)

예치기관	예금종류	구좌번호	(예치)금액	비고
KEB 하나은행	MMDA	748-910002-48305	37,615,980	기타임대
우리은행	MMDA	018-149362-13-002	146,444,209	한일빌딩
우리은행	MMDA	1005-201-399627	13,409,877	한일빌딩
수협은행	정기예금	1200-5730-1602	2,000,000,000	기타임대
수협은행	정기예금	1200-5652-6523	559,459,229	기타임대
수협은행	정기예금	1200-5652-6576	200,000,000	기타임대
농협은행	정기예금	303-8006-1029-81	15,000,000	기타임대
농협은행	정기예금	303-8006-3454-81	3,000,000	기타임대
우리은행	정기예금	1020-403-815769	2,126,424	기타임대
농협은행	정기예금	303-8006-1867-21	671,715,000	한일빌딩
KEB 하나은행	정기예금	112-910424-06311	537,186,000	한일빌딩
농협은행	정기예금	303-8006-0330-01	423,384,000	한일빌딩
KEB 하나은행	정기예금	112-910383-74111	80,325,000	한일빌딩
농협은행	정기예금	303-8007-2946-91	50,000,000	한일빌딩
농협은행	정기예금	303-8006-0260-81	49,140,000	한일빌딩
농협은행	정기예금	303-8007-2967-11	49,140,000	한일빌딩

예치기관	예금종류	구좌번호	(예치)금액	비고
농협은행	정기예금	303-8006-0375-61	41,760,000	한일빌딩
농협은행	정기예금	303-8006-0415-41	41,760,000	한일빌딩
농협은행	정기예금	303-8006-0309-91	40,896,000	한일빌딩
농협은행	정기예금	303-8006-6573-81	40,230,000	한일빌딩
농협은행	정기예금	303-8006-8006-21	39,150,000	한일빌딩
농협은행	정기예금	303-8006-3376-91	35,640,000	한일빌딩
농협은행	정기예금	303-8006-0364-81	31,518,000	한일빌딩
농협은행	정기예금	303-8007-1181-91	30,375,000	한일빌딩
수협은행	정기예금	1200-5730-1000	27,675,000	한일빌딩
KEB 하나은행	정기예금	748-910189-65711	26,730,000	한일빌딩
KEB 하나은행	정기예금	112-910430-71311	22,275,000	한일빌딩
KEB 하나은행	정기예금	748-910193-69711	20,000,000	한일빌딩
농협은행	정기예금	303-8006-5089-11	17,820,000	한일빌딩
농협은행	정기예금	303-8007-2618-61	15,660,000	한일빌딩
농협은행	정기예금	303-8006-0404-61	15,000,000	한일빌딩
농협은행	정기예금	303-8006-9500-41	14,445,000	한일빌딩
우리은행	정기예금	1020-915-134512	11,682,000	한일빌딩
농협은행	정기예금	303-8007-2992-71	11,205,000	한일빌딩

예치기관	예금종류	구좌번호	(예치)금액	비고
KEB 하나은행	정기예금	748-910190-83911	4,455,000	한일빌딩
계			5,326,221,719	

예금(투자)신탁잔액 증명서

고객용

예금주 : (학)정석인하학원 님
생년월일(사업자 등록번호) : 131-82-00256

총액 기한

발급번호 : 07480018667



금 삼천칠백육십일만오천구백팔십원

(단, 미결제 타점권 0

(

₩ 37,615,980)

을 포함)

계좌번호 계정과목 (공동명의 예금여부)	위탁자 원본수익자 이익수익자	계좌잔액 (평가금액) (잔액좌수)	미결제타점권 제한사항 질권설정금액 외부질권해지일자
748-910002-48305 보통예금		37,615,980	0 제한사항없음 질권금액없음
	이 하	여 백	

위 금액은 2023년 02월 28일 현재 귀하 명의의 예금[(투자)신탁] 잔액임을 증명합니다.
(위 기준일자와 아래의 발급일자가 다를 경우 기준일 이후 잔액이 변동될 수 있습니다.)

<주의사항>

- 위탁자와 수익자(원본, 이익수익자)가 다를 경우 수익자의 이름이 기재됩니다. (타의신탁)
- 투자신탁(수익증권), 기준신탁 상품의 평가금액은 기준일 현재의 기준가격으로 평가한 금액(중도해지수수료, 세금공제전)이며 향후 변동 가능합니다.
단, 기준일이 휴일인 경우 직전 영업일의 기준가격으로 평가한 금액입니다.
- 미결제 타점권은 입금내역중 자기앞수표, 가계수표, 당좌수표, 약속어음 등을 말하며 만일 부도처리 될 경우 금액에서 차감되오니 유의하시기 바랍니다.

*통화별 최초고시 매매기준율 적용

발급일 : 2023년 03월 02일

주식회사 하나은행 인하대

(부)지점 (인)

TEL. 032)863-1111

감사통할
책임자확인



* 증명서 발급내용 일치여부는 당행 홈페이지 '빠른조회 서비스' 또는 모바일 앱((주)마크애니)을 통해 조회 가능합니다.

고객명 : (학)정석인하학원

출력일시: 2023/03/02 09:25:29

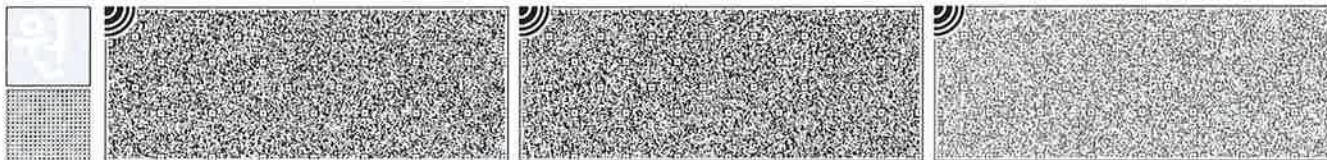

예금(투자)신탁잔액 증명서

고객용

예금주 : (학)정석인하학원 님
 생년월일(사업자 등록번호) : 131-82-00256

발급번호 : 07480018678

주요 사항

금 이천만원 (단, 미결제 타점권 0) (₩ 20,000,000)
 (을 포함)

계좌번호 계정과목 (공동명의 예금여부)	위탁자 원본수익자 이익수익자	계좌잔액 (평가금액) (잔액좌수)	미결제 타점권 제한사항 질권설정금액 외부질권해지일자
748-910193-69711 정기예금		20,000,000	0 제한사항 없음 질권금액 없음
	이 하	여 백	

위 금액은 2023년 02월 28일 현재 귀하 명의의 예금[(투자)신탁] 잔액임을 증명합니다.
 (위 기준일자와 아래의 발급일자가 다를 경우 기준일 이후 잔액이 변동될 수 있습니다.)

<주의사항>

- 위탁자와 수익자(원본, 이익수익자)가 다를 경우 수익자의 이름이 기재됩니다. (타익신탁)
- 투자신탁(수익증권), 기준신탁 상품의 평가금액은 기준일 현재의 기준가격으로 평가한 금액(중도해지수수료, 세금공제전)이며 향후 변동 가능합니다.
 단, 기준일이 휴일인 경우 직전 영업일의 기준가격으로 평가한 금액입니다.
- 미결제 타점권은 입금내역중 자기앞수표, 가계수표, 당좌수표, 약속어음 등을 말하며 만일 부도처리 될 경우 금액에서 차감되오니 유의하시기 바랍니다.

*통화별 최초고시 매매기준을 적용

발급일 : 2023년 03월 02일

주식회사 하나은행 인하대

(부)지점 (인)
 TEL. 032)863-1111

감사통할
 책임자확인

* 증명서 발급내용 일치여부는 당행 홈페이지 '빠른조회 서비스' 또는 모바일 앱((주)마크애니)을 통해 조회 가능합니다.

고객명 : (학)정석인하학원

출력일시: 2023/03/02 09:20:15

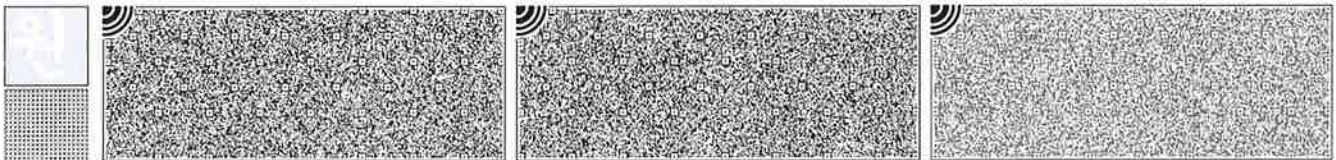

예금(투자)신탁잔액 증명서

고객용

예금주 : (학)정석인하학원 님
 생년월일(사업자 등록번호) : 131-82-00256

발급번호 : 07480018677

투자잔액

금 사백사십오만오천원

(단, 미결제 타점권 0

(₩ 4,455,000)

을 포함)

계좌번호 계정과목 (공동명의 예금여부)	위탁자 원본수익자 이익수익자	계좌잔액 (평가금액) (잔액좌수)	미결제 타점권 제한사항 질권설정금액 외부질권해지일자
748-910190-83911 정기예금		4,455,000	0 제한사항 없음 질권금액 없음
	이 하	여 백	

위 금액은 2023년 02월 28일 현재 귀하 명의의 예금[(투자)신탁] 잔액임을 증명합니다.
 (위 기준일자와 아래의 발급일자가 다를 경우 기준일 이후 잔액이 변동될 수 있습니다.)

<주의사항>

- 위탁자와 수익자(원본, 이익수익자)가 다를 경우 수익자의 이름이 기재됩니다. (타익신탁)
- 투자신탁(수익증권), 기준신탁 상품의 평가금액은 기준일 현재의 기준가격으로 평가한 금액(중도해지수수료, 세금공제전)이며 향후 변동 가능합니다.
 단, 기준일이 휴일인 경우 직전 영업일의 기준가격으로 평가한 금액입니다.
- 미결제 타점권은 입금내역중 자기앞수표, 가계수표, 당좌수표, 약속어음 등을 말하며 만일 부도처리 될 경우 금액에서 차감되오니 유의하시기 바랍니다.

*통화별 최초고시 매매기준을 적용

발급일 : 2023년 03월 02일

주식회사 하나은행 인하대

(부)지점 (인)

TEL. 032)863-1111

감사통할
책임자확인



* 증명서 발급내용 일치여부는 당행 홈페이지 '빠른조회 서비스' 또는 모바일 앱((주)마크애니)을 통해 조회 가능합니다.

고객명 : (학)정석인하학원

출력일시: 2023/03/02 09:20:35

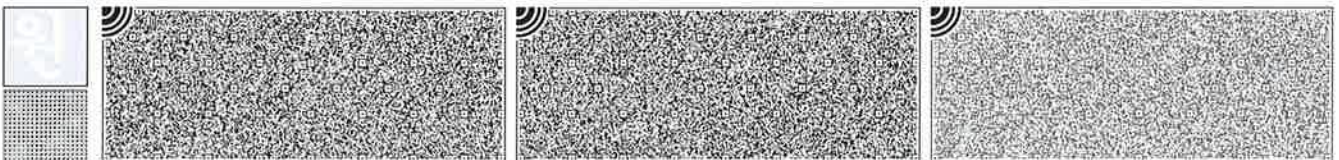

예금(투자)신탁잔액 증명서

고객용

예금주 : (학)정석인하학원 님
 생년월일(사업자 등록번호) : 131-82-00256

발급번호 : 07480018674

정석인하

금 이천육백칠십삼만원 (단, 미결제 타점권 0) (**₩ 26,730,000**)
 을 포함)

계좌번호 계정과목 (공동명의 예금여부)	위탁자 원본수익자 이익수익자	계좌잔액 (평가금액) (잔액좌수)	미결제타점권 제한사항 질권설정금액 외부질권해지일자
748-910189-65711 정기예금		26,730,000	0 제한사항 없음 질권금액 없음
	이 하	여 백	

위 금액은 2023년 02월 28일 현재 귀하 명의의 예금[(투자)신탁] 잔액임을 증명합니다.
 (위 기준일자와 아래의 발급일자가 다를 경우 기준일 이후 잔액이 변동될 수 있습니다.)

<주의사항>

- 위탁자와 수익자(원본, 이익수익자)가 다를 경우 수익자의 이름이 기재됩니다. (타익신탁)
- 투자신탁(수익증권), 기준신탁 상품의 평가금액은 기준일 현재의 기준가격으로 평가한 금액(중도해지수수료, 세금공제전)이며 향후 변동 가능합니다.
 단, 기준일이 휴일인 경우 직전 영업일의 기준가격으로 평가한 금액입니다.
- 미결제 타점권은 입금내역중 자기앞수표, 가계수표, 당좌수표, 약속어음 등을 말하며 만일 부도처리 될 경우 금액에서 차감되오니 유의하시기 바랍니다.

*통화별 최초고시 매매기준율 적용

발급일 : 2023년 03월 02일

주식회사 하나은행 인하대

(부)지점 (인)
 TEL. 032)863-1111

감사통할
 책임자확인



* 증명서 발급내용 일치여부는 당행 홈페이지 '빠른조회 서비스' 또는 모바일 앱(주)마크애니)을 통해 조회 가능합니다.

고객명 : (학)정석인하학원

출력일시: 2023/03/02 09:21:59

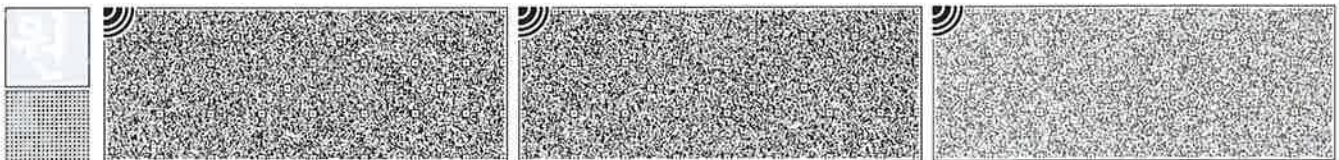

예금(투자)신탁잔액 증명서

고객용

예금주 : (학)정석인하학원 님
 생년월일(사업자 등록번호) : 131-82-00256

발급번호 : 07480018663



팔천삼십이만오천원

(단, 미결제 타점권 0

(

₩ 80,325,000)

을 포함)

계좌번호 계정과목 (공동명의 예금여부)	위탁자 원본수익자 이익수익자	계좌잔액 (평가금액) (잔액좌수)	미결제 타점권 제한사항 질권설정금액 외부질권해지일자
112-910383-74111 정기예금		80,325,000	0 질권설정 있음 80,325,000
	이 하	여 백	

위 금액은 2023년 02월 28일 현재 귀하 명의의 예금[(투자)신탁] 잔액임을 증명합니다.
 (위 기준일자와 아래의 발급일자가 다를 경우 기준일 이후 잔액이 변동될 수 있습니다.)

<주의사항>

- 위탁자와 수익자(원본, 이익수익자)가 다를 경우 수익자의 이름이 기재됩니다. (타의신탁)
- 투자신탁(수익증권), 기준신탁 상품의 평가금액은 기준일 현재의 기준가격으로 평가한 금액(중도해지수수료, 세금공제전)이며 향후 변동 가능합니다.
단, 기준일이 휴일인 경우 직전 영업일의 기준가격으로 평가한 금액입니다.
- 미결제 타점권은 입금내역중 자기앞수표, 가계수표, 당좌수표, 약속어음 등을 말하며 만일 부도처리 될 경우 금액에서 차감되오니 유의하시기 바랍니다.

*통화별 최초고시 매매기준을 적용

발급일 : 2023년 03월 02일

주식회사 하나은행 인하대

(부)지점 (인)

TEL. 032)863-1111

감사통할
책임자확인



* 증명서 발급내용 일치여부는 당행 홈페이지 '빠른조회 서비스' 또는 모바일 앱(주)마크애니)을 통해 조회 가능합니다.

고객명 : (학)정석인하학원

출력일시: 2023/03/02 09:40:09

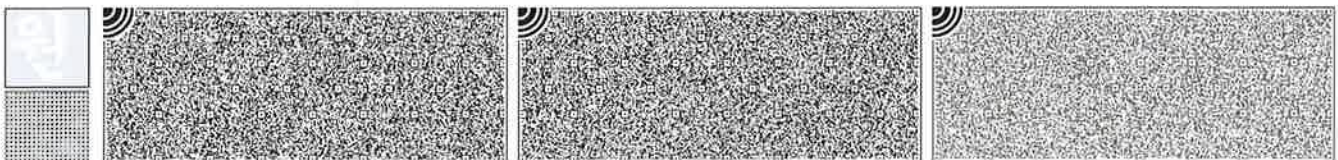

예금(투자)신탁잔액 증명서

고객용

예금주 : (학)정석인하학원 님
생년월일(사업자 등록번호) : 131-82-00256

57,186,000

발급번호 : 07480018664

 오역삼천칠백일십팔만육천원 (단, 미결제 타점권 0) (₩ 537,186,000) 을 포함)

계좌번호 계정과목 (공동명의 예금여부)	위탁자 원본수익자 이익수익자	계좌잔액 (평가금액) (잔액좌수)	미결제타점권 제한사항 질권설정금액 외부질권해지일자
112-910424-06311 정기예금		537,186,000	0 질권설정 있음 537,186,000
	이 하	여 백	

위 금액은 2023년 02월 28일 현재 귀하 명의의 예금[(투자)신탁] 잔액임을 증명합니다.
(위 기준일자와 아래의 발급일자가 다를 경우 기준일 이후 잔액이 변동될 수 있습니다.)

<주의사항>

- 위탁자와 수익자(원본, 이익수익자)가 다를 경우 수익자의 이름이 기재됩니다. (타익신탁)
- 투자신탁(수익증권), 기준신탁 상품의 평가금액은 기준일 현재의 기준가격으로 평가한 금액(중도해지수수료, 세금공제전)이며 향후 변동 가능합니다.
단, 기준일이 휴일인 경우 직전 영업일의 기준가격으로 평가한 금액입니다.
- 미결제 타점권은 입금내역중 자기앞수표, 가계수표, 당좌수표, 약속어음 등을 말하며 만일 부도처리 될 경우 금액에서 차감되오니 유의하시기 바랍니다.

*통화별 최초고시 매매기준율 적용

발급일 : 2023년 03월 02일

주식회사 하나은행 인하대

(부)지점

TEL. 032)863-1111

감사통합
책임자확인



* 증명서 발급내용 일치여부는 당행 홈페이지 '빠른조회 서비스' 또는 모바일 앱(주)마크애니)을 통해 조회 가능합니다.

고객명 : (학)정석인하학원

출력일시: 2023/03/02 09:39:40

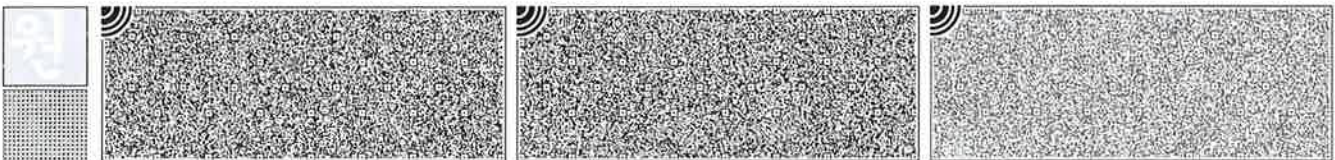

예금(투자)신탁잔액 증명서

고객용

예금주 : (학)정석인하학원 님
 생년월일(사업자 등록번호) : 131-82-00256

발급번호 : 07480018665

22,275,000

금 이천이백이십칠만오천원 (단, 미결제 타점권 0) (₩ 22,275,000)
 (을 포함)

계좌번호 계정과목 (공동명의 예금여부)	위탁자 원본수익자 이익수익자	계좌잔액 (평가금액) (잔액좌수)	미결제타점권 제한사항 질권설정금액 외부질권해지일자
112-910430-71311 정기예금		22,275,000	0 질권설정 있음 22,275,000
	이 하	여 백	

위 금액은 2023년 02월 28일 현재 귀하 명의의 예금[(투자)신탁] 잔액임을 증명합니다.
 (위 기준일자와 아래의 발급일자가 다를 경우 기준일 이후 잔액이 변동될 수 있습니다.)

<주의사항>

- 위탁자와 수익자(원본, 이익수익자)가 다를 경우 수익자의 이름이 기재됩니다. (타익신탁)
- 투자신탁(수익증권), 기준신탁 상품의 평가금액은 기준일 현재의 기준가격으로 평가한 금액(중도해지수수료, 세금공제전)이며 향후 변동 가능합니다.
 단, 기준일이 휴일인 경우 직전 영업일의 기준가격으로 평가한 금액입니다.
- 미결제 타점권은 입금내역중 자기앞수표, 가계수표, 당좌수표, 약속어음 등을 말하며 만일 부도처리 될 경우 금액에서 차감되오니 유의하시기 바랍니다.

*통화별 최초고시 매매기준을 적용

발급일 : 2023년 03월 02일

주식회사 하나은행 인하대

(부)지점 (인)

TEL. 032)863-1111

감사통할
책임자확인



* 증명서 발급내용 일치여부는 당행 홈페이지 '빠른조회 서비스' 또는 모바일 앱(주)마크애니)을 통해 조회 가능합니다.

고객명 : (학)정석인하학원

출력일시: 2023/03/02 09:37:04

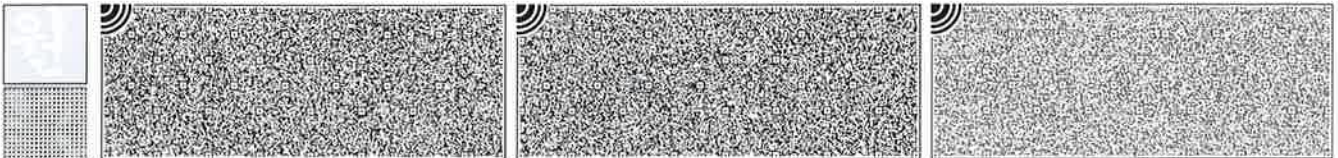

2022- 0323558

발급관리번호 :0019748450

발행일 :2023년 03월 02일 (09:52:04)

(학)정석인하학원 귀하

예금종류	계좌번호	잔액(원)	미결제타점권(원)	관련대출, 질권(천원)
		압류관련사항	최근질권해제이력(1개월)	비고
정기예금	303-8006-0260-81	₩49,140,000	₩0	수익잔액 0
		해당없음	해당없음	
정기예금	303-8006-0309-91	₩40,896,000	₩0	수익잔액 0
		해당없음	해당없음	
정기예금	303-8006-0330-01	₩423,384,000	₩0	수익잔액 0
		해당없음	해당없음	
정기예금	303-8006-0364-81	₩31,518,000	₩0	수익잔액 0
		해당없음	해당없음	
정기예금	303-8006-0375-61	₩41,760,000	₩0	수익잔액 0
		해당없음	해당없음	
합계		₩586,698,000	₩0	0

2023년02월28일 현재 고객님의 명의의 예금(신탁·환매채) 잔액을 위와 같이 증명합니다.

잔액합계 : 오억팔천육백육십구만팔천원



농협은행

주안지점

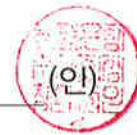

- 주) 1. 이 증명서는 준법감시책임자의 확인이 있어야 유효합니다.
- 2. 잔액합계가 1억원 이상인 경우는 영업점장의 확인이 있어야 유효합니다.
- 3. 발급기준일 당일에는 해당 예금계좌의 입출금 거래를 할 수 없습니다.
- 4. 미결제타점권, 관련대출·질권, 압류관련사항, 최근 질권해제이력(1개월)은 2023년02월28일 기준입니다.

* 최근 질권해제이력(1개월)은 법인계좌만 표시됩니다.
 본 잔액증명서는 발급일로부터 1개월 이내에 당행 홈페이지(<http://banking.nonghyup.com/>) 초기화면의 "빠른조회서비스"에서 진위확인이 가능합니다



2022- 0323559

발급관리번호 : 0019748450

발행일 : 2023년 03월 02일 (09:52:04)

(학)정석인하학원 귀하

예금종류	계좌번호	잔액(원)	미결제타점권(원)	관련대출, 질권(천원)
		압류관련사항	최근질권해제이력(1개월)	비고
정기예금	303-8006-0404-61	₩15,000,000	₩0	수익잔액 0
		해당없음	해당없음	
정기예금	303-8006-0415-41	₩41,760,000	₩0	수익잔액 0
		해당없음	해당없음	
정기예금	303-8006-1029-81	₩15,000,000	₩0	수익잔액 0
		해당없음	해당없음	
정기예금	303-8006-1867-21	₩671,715,000	₩0	수익잔액 0
		해당없음	해당없음	
정기예금	303-8006-3376-91	₩35,640,000	₩0	수익잔액 0
		해당없음	해당없음	
합계		₩779,115,000	₩0	0

2023년02월28일 현재 고객님의 명의의 예금(신탁·환매채) 잔액을 위와 같이 증명합니다.

잔액합계 : 칠억칠천구백일십일만오천원



농협은행

주안지점



- 주) 1. 이 증명서는 준법감시책임자의 확인이 있어야 유효합니다.
- 2. 잔액합계가 1억원 이상인 경우는 영업점장의 확인이 있어야 유효합니다.
- 3. 발급기준일 당일에는 해당 예금계좌의 입출금 거래를 할 수 없습니다.
- 4. 미결제타점권, 관련대출·질권, 압류관련사항, 최근 질권해제이력(1개월)은 2023년02월28일 기준입니다.

* 최근 질권해제이력(1개월)은 법인계좌만 표시됩니다.
본 잔액증명서는 발급일로부터 1개월 이내에 당행 홈페이지(<http://banking.nonghyup.com/>) 초기화면의 "빠른조회서비스"에서 권위확인이 가능합니다



2022- 0323560

발급관리번호 : 0019748450

발행일 : 2023년 03월 02일 (09:52:04)

(확) 정석인하학원 귀하

예금종류	계좌번호	잔액(원)	미결제타점권(원)	관련대출, 질권(천원)
		입류관련사항	최근질권해제이력(1개월)	비고
정기예금	303-8006-3454-81	₩3,000,000	₩0	주택담보 0
		해당없음	해당없음	
정기예금	303-8006-5089-11	₩17,820,000	₩0	주택담보 0
		해당없음	해당없음	
정기예금	303-8006-6240-71	₩811,511,260	₩0	비고 0
		해당없음	해당없음	
정기예금	303-8006-6573-81	₩40,230,000	₩0	주택담보 0
		해당없음	해당없음	
정기예금	303-8006-8006-21	₩39,150,000	₩0	주택담보 0
		해당없음	해당없음	
합계		₩911,711,260	₩0	0

2023년02월28일 현재 고객님의 명의의 예금(신탁·환매채) 잔액을 위와 같이 증명합니다.

잔액합계 : 구역일천일백칠십일만일천이백육십원



농협은행

주안지점



- 주) 1. 이 증명서는 준법감시책임자의 확인이 있어야 유효합니다.
- 2. 잔액합계가 1억원 이상인 경우는 영업점장의 확인이 있어야 유효합니다.
- 3. 발급기준일 당일에는 해당 예금계좌의 입출금 거래를 할 수 없습니다.
- 4. 미결제타점권, 관련대출·질권, 입류관련사항, 최근 질권해제이력(1개월)은 2023년02월28일 기준입니다.

* 최근 질권해제이력(1개월)은 법인계좌만 표시됩니다.
 본 잔액증명서는 발급일로부터 1개월 이내에 당행 홈페이지(<http://banking.nonghyup.com/>)
 호기화면의 "빠른조회서비스"에서 진위확인이 가능합니다



발급관리번호 : 0019748450

2022- 0323561

발행일 : 2023년 03월 02일 (09:52:04)

(확)정석인하확원 귀하

예금종류	계좌번호	잔액(원)	미결제타점권(원)	관련대출, 질권(천원)
		압류관련사항	최근질권해제이력(1개월)	비고
정기예금	303-8006-8843-31	₩300,000,000	₩0	1억 0
		해당없음	해당없음	
정기예금	303-8006-9500-41	₩14,445,000	₩0	5억 0
		해당없음	해당없음	
정기예금	303-8007-1062-81	₩2,247,844,805	₩0	1억 0
		해당없음	해당없음	
정기예금	303-8007-1181-91	₩30,375,000	₩0	5억 0
		해당없음	해당없음	
정기예금	303-8007-2618-61	₩15,660,000	₩0	5억 0
		해당없음	해당없음	
합계		₩2,608,324,805	₩0	0

2023년02월28일 현재 고객님의 명의의 예금(신탁·환매채) 잔액을 위와 같이 증명합니다.

잔액합계 : 이십육억팔백삼십이만사천팔백오원



농협은행

주안지점



- 주) 1. 이 증명서는 준법감시책임자의 확인이 있어야 유효합니다.
- 2. 잔액합계가 1억원 이상인 경우는 영업점장의 확인이 있어야 유효합니다.
- 3. 발급기준일 당일에는 해당 예금계좌의 입출금 거래를 할 수 없습니다.
- 4. 미결제타점권, 관련대출·질권, 압류관련사항, 최근 질권해제이력(1개월)은 2023년02월28일 기준입니다.

* 최근 질권해제이력(1개월)은 법인계좌만 표시됩니다.
본 잔액증명서는 발급일로부터 1개월 이내에 당행 홈페이지(<http://banking.nonghyup.com/>) 초기화면의 "빠른조회서비스"에서 진위확인이 가능합니다

4/6



2022- 0323562

발급관리번호 :0019748450

발행일 :2023년 03월 02일 (09:52:04)

(확)정석인하학원 귀하

예금종류	계좌번호	잔액(원)	미결제타점권(원)	관련대출, 질권(천원)
		압류관련사항	최근질권해제이력(1개월)	비고
정기예금	303-8007-2946-91	₩50,000,000	₩0	무한한도 0
		해당없음	해당없음	
정기예금	303-8007-2967-11	₩49,140,000	₩0	무한한도 0
		해당없음	해당없음	
정기예금	303-8007-2985-31	₩2,369,966,131	₩0	1억 0
		해당없음	해당없음	
정기예금	303-8007-2992-71	₩11,205,000	₩0	무한한도 0
		해당없음	해당없음	
정기예금	303-8007-3074-21	₩2,275,886,284	₩0	1억 0
		해당없음	해당없음	
합계		₩4,756,197,415	₩0	0

2023년02월28일 현재 고객님의 명의의 예금(신탁·환매채) 잔액을 위와 같이 증명합니다.

잔액합계 : 사십칠억오천육백일십구만칠천사백일십오원



농협은행

주안지점

(인)

- 주) 1. 이 증명서는 준법감시책임자의 확인이 있어야 유효합니다.
- 2. 잔액합계가 1억원 이상인 경우는 영업점장의 확인이 있어야 유효합니다.
- 3. 발급기준일 당일에는 해당 예금계좌의 입출금 거래를 할 수 없습니다.
- 4. 미결제타점권, 관련대출·질권, 압류관련사항, 최근 질권해제이력(1개월)은 2023년02월28일 기준입니다.

* 최근 질권해제이력(1개월)은 법인계좌만 표시됩니다.
본 잔액증명서는 발급일로부터 1개월 이내에 당행 홈페이지(<http://banking.nonghyup.com/>)
초기화면의 "빠른조회서비스"에서 진위확인이 가능합니다



잔액·잔고증명서(예금·신탁·집합투자증권)

(Certificate of Deposit / Trust/Investment Trust Balance)

예금주(Depositor)·위탁자(Truster) (학) 정석인하학원
주민(사업자)등록번호(Registration No.) 131820-*****

발급번호 202303170000261

예금·신탁종류(Type of deposit)	정기예금(만기일시지)	계좌번호(Account No.)	1200-5652-6471
원본수익자(Beneficiary of Principal)		이익수익자(Beneficiary of Profit)	
예금·신탁잔액(Amount)	KRW 2,900,000,000	미결제타점권금액(Uncleared Checks & Bills)	KRW 0
평가금액(B/A)		환율(Exchange Rate) / 기준가(Net Asset Value)	
투자자에탁금(Trustees deposit)	KRW 0	잔고좌수(Unit)	
지급제한내용(Withdrawal Restrictions)	이 예금(신탁)은 지급제한내용이 없음.		

예금·신탁종류(Type of deposit)	정기예금(만기일시지)	계좌번호(Account No.)	1200-5652-6523
원본수익자(Beneficiary of Principal)		이익수익자(Beneficiary of Profit)	
예금·신탁잔액(Amount)	KRW 559,459,229	미결제타점권금액(Uncleared Checks & Bills)	KRW 0
평가금액(B/A)		환율(Exchange Rate) / 기준가(Net Asset Value)	
투자자에탁금(Trustees deposit)	KRW 0	잔고좌수(Unit)	
지급제한내용(Withdrawal Restrictions)	이 예금(신탁)은 지급제한내용이 없음.		

예금·신탁종류(Type of deposit)	정기예금(만기일시지)	계좌번호(Account No.)	1200-5652-6576
원본수익자(Beneficiary of Principal)		이익수익자(Beneficiary of Profit)	
예금·신탁잔액(Amount)	KRW 200,000,000	미결제타점권금액(Uncleared Checks & Bills)	KRW 0
평가금액(B/A)		환율(Exchange Rate) / 기준가(Net Asset Value)	
투자자에탁금(Trustees deposit)	KRW 0	잔고좌수(Unit)	
지급제한내용(Withdrawal Restrictions)	이 예금(신탁)은 지급제한내용이 없음.		

예금·신탁종류(Type of deposit)	정기예금(만기일시지)	계좌번호(Account No.)	1200-5730-0811
원본수익자(Beneficiary of Principal)		이익수익자(Beneficiary of Profit)	
예금·신탁잔액(Amount)	KRW 572,100,850	미결제타점권금액(Uncleared Checks & Bills)	KRW 0
평가금액(B/A)		환율(Exchange Rate) / 기준가(Net Asset Value)	
투자자에탁금(Trustees deposit)	KRW 0	잔고좌수(Unit)	
지급제한내용(Withdrawal Restrictions)	이 예금(신탁)은 지급제한내용이 없음.		

예금·신탁종류(Type of deposit)	정기예금(만기일시지)	계좌번호(Account No.)	1200-5730-0898
원본수익자(Beneficiary of Principal)		이익수익자(Beneficiary of Profit)	
예금·신탁잔액(Amount)	KRW 3,067,399,685	미결제타점권금액(Uncleared Checks & Bills)	KRW 0
평가금액(B/A)		환율(Exchange Rate) / 기준가(Net Asset Value)	
투자자에탁금(Trustees deposit)	KRW 0	잔고좌수(Unit)	
지급제한내용(Withdrawal Restrictions)	이 예금(신탁)은 지급제한내용이 없음.		

금액합계 (Total amount)	다음장에 계속...		
미결제타점권금액 (Uncleared Checks & Bills)			

귀하의 예금·신탁·집합투자증권 평가금액이 2023년 02월 28일 현재로 위와 같음을 증명합니다.
In reply to your request, we certify that Deposit(s) / Investment Trust(s) we hold in your name show(s) / show(s) the above amount(s) as of the close of business on 20230228

발급일자 (Issuing date) 2023년 03월 17일
수협은행 (Suhyup Bank) 인천논현지점

수협은행 인천논현지점
팀장 황근



- 금액 중 미결제 타점권 금액은 입금내역 중 가계수표, 당좌수표, 약속어음 등을 말하며 만일 부도 처리될 경우 금액에서 차감되오니 유의하여 주시기 바랍니다. "Amount of uncleared Checks & Bills" refers deposits made through banker's personal checks, money orders, promissory notes, etc. Deposits that fail to clear will be deducted from the total amount
- 평가금액은 간접투자증권의 평가금액을 말하며, 기준가격의 등락에 따라 매일 변동될 수 있습니다. "Balance/Amount" refers investment trust balance and can be changed by daily Net Asset Value

※ 동 예금잔액증명서 발급 내용의 일치여부는 당행 홈페이지/간편서비스에서 확인할 수 있습니다.

담당 책임자 (Confirmation)	확인 책임자 (Confirmation)

잔액 · 잔고증명서(예금 · 신탁 · 집합투자증권)

(Certificate of Deposit / Trust/Investment Trust Balance)

예금주(Depositor) · 위탁자(Trustee) (학) 정석인하학원
 주민(사업자)등록번호(Registration No.) 131820-*****

발급번호 202303170000261

예금 · 신탁종류(Type of deposit)	정기예금(만기일시지	계좌번호(Account No.)	1200-5730-0941
원본수익자(Beneficiary of Principal)		이익수익자(Beneficiary of Profit)	
예금 · 신탁잔액(Amount) 평가금액(B/A)	KRW 756,124,623	미결제타점권금액 (Uncleared Checks & Bills)	KRW 0 번
투자자예탁금(Trustees deposit)	KRW 0	환율(Exchange Rate) / 기준가(Net Asset Value)	
지급제한내용(Withdrawal Restrictions)	이 예금(신탁)은 지급제한내용이 없음.		

예금 · 신탁종류(Type of deposit)	정기예금(만기일시지	계좌번호(Account No.)	1200-5730-1000
원본수익자(Beneficiary of Principal)		이익수익자(Beneficiary of Profit)	
예금 · 신탁잔액(Amount) 평가금액(B/A)	KRW 27,675,000	미결제타점권금액 (Uncleared Checks & Bills)	KRW 0 수용료인
투자자예탁금(Trustees deposit)	KRW 0	환율(Exchange Rate) / 기준가(Net Asset Value)	
지급제한내용(Withdrawal Restrictions)	이 예금(신탁)은 지급제한내용이 없음.		

예금 · 신탁종류(Type of deposit)	정기예금(만기일시지	계좌번호(Account No.)	1200-5730-1029
원본수익자(Beneficiary of Principal)		이익수익자(Beneficiary of Profit)	
예금 · 신탁잔액(Amount) 평가금액(B/A)	KRW 981,179,326	미결제타점권금액 (Uncleared Checks & Bills)	KRW 0 번
투자자예탁금(Trustees deposit)	KRW 0	환율(Exchange Rate) / 기준가(Net Asset Value)	
지급제한내용(Withdrawal Restrictions)	이 예금(신탁)은 지급제한내용이 없음.		

예금 · 신탁종류(Type of deposit)	정기예금(만기일시지	계좌번호(Account No.)	1200-5730-1091
원본수익자(Beneficiary of Principal)		이익수익자(Beneficiary of Profit)	
예금 · 신탁잔액(Amount) 평가금액(B/A)	KRW 899,465,841	미결제타점권금액 (Uncleared Checks & Bills)	KRW 0 번
투자자예탁금(Trustees deposit)	KRW 0	환율(Exchange Rate) / 기준가(Net Asset Value)	
지급제한내용(Withdrawal Restrictions)	이 예금(신탁)은 지급제한내용이 없음.		

예금 · 신탁종류(Type of deposit)	정기예금(만기일시지	계좌번호(Account No.)	1200-5730-1110
원본수익자(Beneficiary of Principal)		이익수익자(Beneficiary of Profit)	
예금 · 신탁잔액(Amount) 평가금액(B/A)	KRW 465,076,264	미결제타점권금액 (Uncleared Checks & Bills)	KRW 0 번
투자자예탁금(Trustees deposit)	KRW 0	환율(Exchange Rate) / 기준가(Net Asset Value)	
지급제한내용(Withdrawal Restrictions)	이 예금(신탁)은 지급제한내용이 없음.		

금액합계 (Total amount)	다음장에 계속...		
미결제타점권금액 (Uncleared Checks & Bills)	KRW 0		

귀하의 예금 · 신탁 · 집합투자증권 평가금액이 2023 년 02 월 28 일 현재로 위와 같음을 증명합니다.
 In reply to your request, we certify that Deposit(s) · Investment Trust(s) we hold in your name show(s)/showed the above amount(s) as of the close of business on 20230228

발급일자 (Issuing date) 2023 년 03 월 17 일
 수협은행 (Suhyup Bank) 인천논현지점

수협은행 인천논현지점
 팀 장 황 근 에

- 금액 중 미결제 타점권 금액은 입금내역 중 가계수표, 당좌수표, 약속어음 등을 말하며 만일 부도 처리될 경우 금액에서 차감되오니 유의하여 주시기 바랍니다. "Amount of uncleared Checks & Bills" refers deposits made through banker's personal checks, money orders, promissory notes, etc. Deposits that fail to clear will be deducted from the total amount
- 평가금액은 간접투자증권의 평가금액을 말하며, 기준가격의 등락에 따라 매일 변동될 수 있습니다. "Balance/Amount" refers investment trust balance and can be changed by daily Net Asset Value

* 동 예금잔액증명서 발급 내용의 일치여부는 당행 홈페이지/간편서비스에서 확인할 수 있습니다.

담당 책임자 (Confirmation)	확인 책임자 (Confirmation)
[인]	[인]



잔액 · 잔고증명서(예금 · 신탁 · 집합투자증권)

(Certificate of Deposit / Trust/Investment Trust Balance)

예금주(Depositor) · 위탁자(Truster) (학) 정석인하학원
 주민(사업자)등록번호(Registration No.) 131820-*****

발급번호 202303170000261

예금 · 신탁종류(Type of deposit)	정기예금(만기일시지)	계좌번호(Account No.)	1200-5730-1564
원본수익자(Beneficiary of Principal)		이익수익자(Beneficiary of Profit)	
예금 · 신탁잔액(Amount) 평가금액(B/A)	KRW 355,739,952	미결제타점권금액 (Uncleared Checks & Bills)	KRW 0
투자자예탁금(Trustees deposit)	KRW 0	환율(Exchange Rate) / 기준가(Net Asset Value)	₩
지급제한내용(Withdrawal Restrictions)	이 예금(신탁)은 지급제한내용이 없음.		

예금 · 신탁종류(Type of deposit)	정기예금(만기일시지)	계좌번호(Account No.)	1200-5730-1602
원본수익자(Beneficiary of Principal)		이익수익자(Beneficiary of Profit)	
예금 · 신탁잔액(Amount) 평가금액(B/A)	KRW 2,000,000,000	미결제타점권금액 (Uncleared Checks & Bills)	KRW 0
투자자예탁금(Trustees deposit)	KRW 0	환율(Exchange Rate) / 기준가(Net Asset Value)	₩
지급제한내용(Withdrawal Restrictions)	이 예금(신탁)은 지급제한내용이 없음.		

예금 · 신탁종류(Type of deposit)		계좌번호(Account No.)	
원본수익자(Beneficiary of Principal)		이익수익자(Beneficiary of Profit)	
예금 · 신탁잔액(Amount) 평가금액(B/A)		미결제타점권금액 (Uncleared Checks & Bills)	
투자자예탁금(Trustees deposit)		환율(Exchange Rate) / 기준가(Net Asset Value)	
지급제한내용(Withdrawal Restrictions)			

예금 · 신탁종류(Type of deposit)		계좌번호(Account No.)	
원본수익자(Beneficiary of Principal)		이익수익자(Beneficiary of Profit)	
예금 · 신탁잔액(Amount) 평가금액(B/A)		미결제타점권금액 (Uncleared Checks & Bills)	
투자자예탁금(Trustees deposit)		환율(Exchange Rate) / 기준가(Net Asset Value)	
지급제한내용(Withdrawal Restrictions)			

예금 · 신탁종류(Type of deposit)		계좌번호(Account No.)	
원본수익자(Beneficiary of Principal)		이익수익자(Beneficiary of Profit)	
예금 · 신탁잔액(Amount) 평가금액(B/A)		미결제타점권금액 (Uncleared Checks & Bills)	
투자자예탁금(Trustees deposit)		환율(Exchange Rate) / 기준가(Net Asset Value)	
지급제한내용(Withdrawal Restrictions)			

금액합계 (Total amount)	19,138,024,409 원 금 일백구십일억삼천팔백이만사천사백구원 정		
미결제타점권금액 (Uncleared Checks & Bills)	0 원 금 영원 정		

귀하의 예금 · 신탁 · 집합투자증권 평가금액이 2023년 02월 28일 현재로 위와 같음을 증명합니다.
 In reply to your request, we certify that Deposit(s) · Investment Trust(s) we hold in your name show(s)/showed the above amount(s) as of the close of business on

발급일자(Issuing date) 2023년 03월 17일 수협은행 인천논현지점
 수협은행(Suhyp Bank) 인천논현지점 탐 장 황 근

• 금액 중 미결제 타점권 금액은 입금내역 중 가계수표, 당좌수표, 약속어음 등을 말하며 만일 부도 처리될 경우 금액에서 차감되오니 유의하여 주시기 바랍니다. "Amount of uncleared Checks & Bills" refers deposits made through banker's personal checks, money orders, promissory notes, etc. Deposits that fail to clear will be deducted from the total amount
 • 평가금액은 간접투자증권의 평가금액을 말하며, 기준가격의 등락에 따라 매일 변동될 수 있습니다. "Balance/Amount" refers investment trust balance and can be changed by daily Net Asset Value
 ※ 동 예금잔액증명서 발급 내용의 일치여부는 당행 홈페이지/간편서비스에서 확인할 수 있습니다.

담당 책임자 (Confirmation)	확인 책임자 (Confirmation)
[인]	[인]

잔액증명서

Certificate of Deposit / Money Trust Balance



아래 금액은 2023년 02월 28일 현재 귀하 명의의 **예금** 잔액임을 증명합니다.
We hereby certify that the balance in our bank as of **2023.02.28** stands as follows.

예금주명/위탁자명 Depositer/Truster	(학)정석인하학원	고객번호 Customer NO.	131-82-00256		
예금/신탁 과목 Title of Account	계좌번호 Account NO.	예금잔액 /신탁원본 원가이익 Balance/Trust Benefit	미결제타점권 Uncollected Amount /Payment Restrictions	원본수익자/이익자 Beneficiary of Principal/ Beneficiary of Interest	비고
기업자유예금	1005-201-399627	13,409,877	수익한입		
기업자유예금	018-149362-13-002	146,444,209	수익한입		
기업자유예금	1005-901-421312	648,756	방		
정기예금	1020-403-815769	2,126,424	수익기타		
정기예금	1020-915-134512 질권	11,682,000 11,682,000	수익한입		
은행합계 :		174,311,266		0	
전체합계 :		174,311,266		0	0
일금(Total): 174,311,266 일억칠천사백삼십일만일천이백육십육원정					
(단, 미결제타점권 ₩0 을 포함) Conversion rate : <단위: 원>					

- ※ 미결제타점권은 입금내역 중 가계수표, 당좌수표, 약속어음, 환어음 등을 의미합니다.
The Balance is including checks, notes, drafts/trust benefit.
- ※ 미결제타점권의 금액은 예금부족, 위변조, 무거래, 사그신고 등의 사유로 부도처리시 잔액에서 차감됨을 유의하시기 바랍니다.
The Balance is including creation of pledge, restricted payment by law, and other restricted payments.

발급일(Date) : 2023 03 17 13.59.45

지점명(Divi. Branch) : 인하대학교(출)

발급자(Issuer) : 이경진

전화(Tel) : 032- 863-6466

서명(Authorized Signature)



- 발급확인인 우리은행 홈페이지(www.wooribank.com) "빠른서비스"와 QR코드(좌측상단)에서 가능합니다.
You may check the issue of a statement in our website (www.wooribank.com) by clicking "Speed Service", or with "QR code" (top left of this page)
- 발급확인번호 / Confirmation Number : 2023-0762-9589-0787-797

매출채권(미수금) 명세서

(단위 : 원)

구 분	내 용	금 액		비 고
유동자산			75,392,810	
	미수금	75,392,810		1) 동인천빌딩 : 11,384,920 2) 한일빌딩 : 64,007,890
합 계			75,392,810	

미수수익 명세서

(단위 : 원)

구 분	내 용	금 액		비 고
유동자산			42,286,140	
	우리은행 정기예금	821,342		
	하나은행 정기예금	8,585,577		
	농협은행 정기예금	32,848,196		
	수협은행 정기예금	31,025		
합 계			42,286,140	

선급비용 명세서

(단위 : 원)

구 분	내 용	금 액		비 고
유동자산			6,399,103	
	화재보험료	24,032		동인천빌딩 화재보험
	화재보험료	6,375,071		항동창고 화재보험료
	합 계		6,399,103	

선급부가세 명세서

(단위 : 원)

구 분	내 용	금 액	비 고
		16,152,316	
부가세대급금	한일빌딩, 기타임대	16,152,316	
합 계		16,152,316	

선급법인세 명세서

○ 기타임대

원천징수일	이자소득세	지방소득세	세액계
2022/06/14	23,820	2,380	26,200
2022/06/14	4,760	470	5,230
2022/06/18	8,240	820	9,060
2022/07/27	3,724,000	372,400	4,096,400
2022/11/11	1,720	170	1,890
2022/12/17	13,660	1,360	15,020
2023/01/13	1,634,290	163,420	1,797,710
2023/01/13	584,240	58,420	642,660
2023/02/17	4,661,760	466,170	5,127,930
	10,656,490	1,065,610	11,722,100

○ 한일빌딩

원천징수일	이자소득세	지방소득세	세액계
2022/03/19	1,260	120	1,380
2022/04/16	1,530	150	1,680
2022/04/23	10,630	1,060	11,690
2022/05/03	1,060	100	1,160
2022/05/21	2,070	200	2,270
2022/06/14	2,528,000	252,800	2,780,800
2022/06/18	2,030	200	2,230
2022/07/14	52,660	5,260	57,920
2022/07/16	2,100	210	2,310
2022/07/19	161,010	16,100	177,110
2022/07/27	8,310	830	9,140
2022/08/08	1,000	100	1,100
2022/08/20	2,620	260	2,880
2022/09/17	2,450	240	2,690
2022/10/15	2,270	220	2,490
2022/11/11	186,140	18,610	204,750
2022/11/19	2,150	210	2,360
2022/12/17	2,330	230	2,560
2023/01/18	7,490	740	8,230
2023/01/18	1,515,450	151,540	1,666,990
2023/01/21	3,450	340	3,790
2023/02/18	2,480	240	2,720

2023/02/28	65,950	6,590	72,540
	4,564,440	456,350	5,020,790
총계	15,220,930	1,521,960	16,742,890

고정자산명세서

(단위 : 원)

계정과목		용도 (교육,수익)	전기이월액	당기증감액		기말잔액	감가상각 총당금	미상각 총당금	비고
				증가액	감소액				
유형 고정 자산	토지	수익용	3,893,753,395			3,893,753,395	-	3,893,753,395	
		소계	3,893,753,395		-	3,893,753,395	-	3,893,753,395	
	건물	수익용	2,725,269,870		-	2,725,269,870	1,655,975,267	1,069,294,603	
		소계	2,725,269,870		-	2,725,269,870	1,655,975,267	1,069,294,603	
합계			6,619,023,265	-	-	6,619,023,265	1,655,975,267	4,963,047,998	

토지 명세서

(2022. 02. 28. 현재)

소 재 지	지 번	지 목	지적(m ²)	전 기	당 기 증 감		당 기 말 현 재
					증	감	
서울시 중구 봉래동1가	132-4	대	614	140,060,000			140,060,000
인천 중구 인현동	22-6	대	205	62,000,000			62,000,000
인천 중구 항동4가	3	대	810	83,461,185			83,461,185
대전 동구 용전동	111-23	대	1,847	100,404,000			100,404,000
경기도 안성시 일죽면 장암리	산42	임야	7,438	72,786,800			72,786,800
경기도 안성시 일죽면 장암리	380	답	1,342	16,380,680			16,380,680
경기도 안성시 일죽면 장암리	381	답	2,816	34,373,300			34,373,300
경기도 안성시 일죽면 장암리	382	답	770	9,166,300			9,166,300
경기도 안성시 일죽면 장암리	383	답	1,101	13,105,010			13,105,010
경기도 안성시 일죽면 장암리	384	답	1,967	24,008,620			24,008,620
경기도 안성시 일죽면 장암리	385	답	922	10,975,800			10,975,800
경기도 안성시 일죽면 장암리	391	답	145	1,687,360			1,687,360
경기도 안성시 일죽면 장암리	392	답	5,540	132,935,790			132,935,790
경기도 안성시 일죽면 장암리	393	전	2,370	36,541,580			36,541,580

경기도 안성시 일죽면 장암리	395	전	539	6,097,410		6,097,410
경기도 안성시 일죽면 장암리	396	전	1,669	19,817,900		19,817,900
경기도 안성시 일죽면 장암리	393-1	전	446	4,959,740		4,959,740
경기도 안성시 일죽면 장암리	394-1	전	1,431	16,204,850		16,204,850
경기도 안성시 일죽면 장암리	394-2	전	1,005	11,322,700		11,322,700
경기도 안성시 일죽면 장암리	428-1	전	2,633	25,764,570		25,764,570
경기도 안성시 일죽면 장암리	428-3	전	787	7,701,230		7,701,230
경기도 안성시 일죽면 장암리	428-4	전	1,462	16,524,080		16,524,080
경기도 안성시 일죽면 장암리	428-6	전	489	5,525,490		5,525,490
경기도 안성시 일죽면 장암리	428-7	전	1,808	20,445,970		20,445,970
경기도 안성시 일죽면 장암리	430-1	전	2,028	22,917,200		22,917,200
경기도 안성시 일죽면 장암리	430-3	전	1,703	19,247,750		19,247,750
경기도 안성시 일죽면 장암리	430-5	전	939	10,616,730		10,616,730
경기도 안성시 일죽면 장암리	431-1	전	1,886	21,312,480		21,312,480
경기도 안성시 일죽면 장암리	431-2	전	189	2,305,000		2,305,000
경기도 안성시 일죽면 장암리	431-4	전	1,088	12,299,600		12,299,600
경기도 안성시 일죽면 장암리	431-5	전	992	12,107,280		12,107,280
경기도 안성시 일죽면 장암리	산35-2	임야	4,372	44,107,930		44,107,930
경기도 안성시 일죽면 장암리	산35-4	임야	87	880,420		880,420
경기도 안성시 일죽면 장암리	산36	임야	250	2,523,580		2,523,580
경기도 안성시 일죽면 장암리	산36-2	임야	1,387	13,994,210		13,994,210

경기도 안성시 일죽면 장암리	산36-3	임야	2,507	25,293,900		25,293,900
경기도 안성시 일죽면 장암리	산37	임야	7,556	76,228,440		76,228,440
경기도 안성시 일죽면 장암리	산38	임야	924	22,153,550		22,153,550
경기도 안성시 일죽면 장암리	산38-2	임야	16,985	166,211,930		166,211,930
경기도 안성시 일죽면 화봉리	829	답	1,557	15,589,520		15,589,520
경기도 안성시 일죽면 화봉리	830	전	1,045	11,277,830		11,277,830
경기도 안성시 일죽면 화봉리	831	전	1,722	18,414,440		18,414,440
경기도 안성시 일죽면 화봉리	832	전	2,172	28,004,670		28,004,670
경기도 안성시 일죽면 화봉리	833	전	1,636	19,504,900		19,504,900
경기도 안성시 일죽면 화봉리	834	전	1,264	14,042,180		14,042,180
경기도 안성시 일죽면 화봉리	835	전	2,965	35,344,170		35,344,170
경기도 안성시 일죽면 화봉리	836	전	2,040	23,942,740		23,942,740
경기도 안성시 일죽면 화봉리	837	임야	1,435	14,042,350		14,042,350
경기도 안성시 일죽면 화봉리	839	전	545	6,236,680		6,236,680
경기도 안성시 일죽면 화봉리	840	전	506	5,410,430		5,410,430
경기도 안성시 일죽면 화봉리	841	답	2,853	36,159,790		36,159,790
경기도 안성시 일죽면 화봉리	843	임야	4,691	46,785,110		46,785,110
경기도 안성시 일죽면 화봉리	844	전	615	7,160,160		7,160,160
경기도 안성시 일죽면 화봉리	845	전	1,916	25,010,830		25,010,830
경기도 안성시 일죽면 화봉리	849	전	395	9,956,930		9,956,930
경기도 안성시 일죽면 화봉리	850	전	1,071	12,100,670		12,100,670

경기도 안성시 일죽면 화봉리	851	답	136	1,699,450		1,699,450
경기도 안성시 일죽면 화봉리	853	전	1,028	13,169,900		13,169,900
경기도 안성시 일죽면 화봉리	854	전	1,633	19,167,270		19,167,270
경기도 안성시 일죽면 화봉리	856	전	1,322	14,937,120		14,937,120
경기도 안성시 일죽면 화봉리	862	전	1,531	36,742,680		36,742,680
경기도 안성시 일죽면 화봉리	838-1	구거	453	10,871,880		10,871,880
경기도 안성시 일죽면 화봉리	838-2	답	1,283	15,690,870		15,690,870
경기도 안성시 일죽면 화봉리	842-1	전	1,002	11,892,060		11,892,060
경기도 안성시 일죽면 화봉리	842-2	답	618	7,718,800		7,718,800
경기도 안성시 일죽면 화봉리	852-1	구거	172	2,047,170		2,047,170
경기도 안성시 일죽면 화봉리	852-2	전	294	3,210,330		3,210,330
경기도 안성시 일죽면 화봉리	855-1	전	2,357	36,926,260		36,926,260
경기도 안성시 일죽면 화봉리	855-2	전	2,251	34,985,160		34,985,160
경기도 안성시 일죽면 화봉리	산74	임야	160,364	1,569,289,810		1,569,289,810
경기도 안성시 일죽면 화봉리	산80-2	임야	16,562	162,072,510		162,072,510
경기도 안성시 일죽면 화봉리	산81	임야	1,298	15,454,140		15,454,140
경기도 안성시 일죽면 화봉리	산81-1	임야	13,677	133,839,620		133,839,620
경기도 안성시 일죽면 화봉리	산82-1	임야	8,529	83,463,130		83,463,130
경기도 안성시 일죽면 화봉리	산83	임야	6,340	67,141,470		67,141,470
계			332,327	3,893,753,395		3,893,753,395

유가증권명세서

(단위 : 원)

종류	증권번호	평가액	취득가액	비고
합계		-	-	

미지급금 명세서

(단위 : 원)

구 분	내 용	금 액		비 고
유동부채			44,385,000	
	한일빌딩	40,350,000		2월분 시설 임대관리 용역비
	한일빌딩	4,035,000		미지급부가세
	합 계		44,385,000	

부가세예수금 명세서

(단위 : 원)

구 분	내 용	금 액		비 고
유동부채			30,932,427	
	한일빌딩	27,549,020		
	기타임대	3,383,407		
	합 계		30,932,427	

기타선수금 명세서

(단위 : 원)

구 분	내 용	금 액		비 고
합 계			-	

총당금 명세서

(단위 : 원)

구 분	기초잔액	당기감소	당기증가	기말잔액
고유목적사업준비금	-	1,126,000,000	1,126,000,000	-
합 계				

기본금 명세서

(단위 : 원)

과목	적요	금액	비고
기본금	기본금	6,909,195,966	

임대보증금 명세서

(단위 : 원)

구분	금액	비고
동인천빌딩 임대보증금	18,000,000	
동대전토지 임대보증금	200,000,000	
한일빌딩 임대보증금	2,348,833,000	
합계	2,566,833,000	

이익잉여금 처분 계산서

(단위 : 원)

과 목	당기	전기
	금액	금액
1. 당기말 미처분 이익잉여금	-241,492,694	-253,798,722
2. 임의 적립금 이입액		
3. 이익잉여금 처분액	1,136,389,277	12,306,028
4. 차기이월 이익잉여금	894,896,583	-241,492,694