

2022학년도

법인일반업무회계 결산서
(2022. 3. 1 - 2023. 2. 28)

학교법인 정석인하학원

자 금 계 산 서

자금계산서

(2022. 3.1일 부터 2023.02.28일 까지)

1. 수입

(단위 : 원)

과 목			예 산 액	결 산 액	증 감 액	
관	항	목				
5200	전입금및기부금수입		8,421,023,000	8,136,256,000	-284,767,000	
	5210	전 입 금 수 입	(2,926,023,000)	(2,641,256,000)	-284,767,000	
		5214	부속병원전입금	1,744,228,000	1,515,256,000	-228,972,000
		5217	수익사업전입금	1,181,795,000	1,126,000,000	-55,795,000
	5220	기 부 금 수 입	(5,495,000,000)	(5,495,000,000)	-	
		5221	일 반 기 부 금	-	0	-
		5222	지 정 기 부 금	5,495,000,000	5,495,000,000	-
5400	교 육 외 수 입		2,046,968,000	2,055,742,716	8,774,716	
	5410	예 금 이 자 수 입	(651,000,000)	(659,773,799)	8,773,799	
		5411	예 금 이 자	651,000,000	659,773,799	8,773,799
	5420	기 타 교 육 외 수 입	(0)	(827)	827	
		5421	잡 수 입	-	827	827

1. 수입

(단위 : 원)

과 목			예 산 액	결 산 액	증 감 액
관	항	목			
1200 투자와기타자산수입	5430 수익재산수입		(1,395,968,000)	(1,395,968,090)	90
		5432 배당금수입	1,395,968,000	1,395,968,090	90
			6,138,936,000	6,249,760,970	110,824,970
	1220 투자자산수입		(0)	(0)	-
		1221 투자유가증권매각대	0	0	-
		1222 출자금회수			-
	1240 기타자산수입		(0)	(0)	-
		1242 임차보증금회수	-	0	-
	1260 임의특성복석기금 인출		(6,138,936,000)	(6,249,760,970)	110,824,970
		1266 임의특성복석기금 인출수입	6,138,936,000	6,249,760,970	110,824,970
3100 기본금			0	0	0
	3110 출연기본금		(0)	(0)	0
		3111 설립자기본금	0	-	0
수입총계			16,606,927,000	16,441,759,686	-165,167,314

과 목			예 산 액	결 산 액	증 감 액		
관	목 항	목					
미 사 용 전 기 이 월 자 금	전기이월자금		1,523,091,531	1,523,091,531			
	1100 기초유동자산	계		1,552,876,595	1,552,876,595		
		1110	유 동 자 금		1,484,225,655	1,484,225,655	
		1120	기타유동자산		68,650,940	68,650,940	
	2100 기초유동부채	계		29,785,064	29,785,064		
		2120	예 수 금		12,177,830	12,177,830	
		2130	선 수 금				
		2140	기타유동부채		17,607,234	17,607,234	
	자 금 수 입 총 계			18,130,018,531	17,964,851,217		

2. 지출

(단위 ; 원)

과 목			예 산 액	결 산 액	증 감 액
관	항	목			
4100 보 수			827,900,000	822,014,830	-5,885,170
	4120 직 원 보 수		(827,900,000)	(822,014,830)	-5,885,170
		4121 직 원 급 여	500,000,000	496,352,400	-3,647,600
		4122 직 원 상 여	187,000,000	186,012,000	-988,000
		4123 직 원 제 수 당	88,300,000	87,986,900	-313,100
		4124 직 원 법 정 부 담 금	52,600,000	51,663,530	-936,470
		4217 직 원 퇴 직 금	-	0	0
4200 관 리 운 영 비			450,881,000	235,161,742	-215,719,258
	4210 시 설 관 리 비		(21,181,000)	(21,180,000)	-1,000
		4216 보 험 료	-	-	0
		4217 리 스 임 차 료	21,181,000	21,180,000	-1,000
	4220 일 반 관 리 비		(256,500,000)	(49,878,399)	-206,621,601
		4221 여 비 교 통 비	25,000,000	21,848,484	-3,151,516
		4222 차 량 유 지 비	12,200,000	10,629,766	-1,570,234

2. 지출

(단위 : 원)

과 목			예 산 액	결 산 액	증 감 액
관	항	목			
		4223 소 모 품 비	12,500,000	11,819,710	-680,290
		4224 인 쇄 출 판 비	-	-	0
		4227 통 신 비	4,800,000	4,745,719	-54,281
		4228 제 세 공 과 금	201,000,000	-	-201,000,000
		4229 지 급 수 수 료	1,000,000	834,720	-165,280
	4230 운 영 비		(173,200,000)	(164,103,343)	-9,096,657
		4231 복 리 후 생 비	11,000,000	9,311,840	-1,688,160
		4233 일 반 용 역 비	60,000,000	57,876,305	-2,123,695
		4234 기관장업무추진비	8,000,000	7,621,000	-379,000
		4235 상임이사업무수신비	2,000,000	1,200,000	-800,000
		4236 기타업무추진비	12,000,000	11,925,000	-75,000
		4237 흥 보 비	15,200,000	15,145,500	-54,500
		4238 회 의 비	25,000,000	23,487,720	-1,512,280
		4239 행 사 비	10,000,000	7,615,550	-2,384,450
		4241 기 타 운 영 비	30,000,000	29,920,428	-79,572
4300	연구 학생 경비		-	-	0

2. 지출

(단위 ; 원)

과 목			예 산 액	결 산 액	증 감 액
관	항	목			
	4320 학 생 경 비		(0)	(0)	0
		4321 교 내 장 학 금	-	-	0
4500 전 출 금			13,154,164,000	13,036,016,970	-118,147,030
	4510 전 출 금		(13,154,164,000)	(13,036,016,970)	-118,147,030
		4511 경 상 비 전 출 금	1,206,073,000	1,197,593,260	-8,479,740
		4512 법 정부담 전 출 금	11,948,091,000	11,838,423,710	-109,667,290
		4513 자 산 전 출 금	0	-	0
		4514 부 속 병 원 전 출 금	0	-	0
1200 투자와기타자산지출			1,901,000,000	2,063,550,169	162,550,169
	1220 투 자 자 산 지 출		(224,000,000)	(224,000,000)	0
		1221 투자유가증권매입대	0	0	0
		1222 출 자 금	224,000,000	224,000,000	0
		1223 부 속 병 원 투 자 지 출	0		0
	1240 기 타 자 산 지 출		(0)	(0)	0

2. 지출

(단위 : 원)

과 목			예산액	결산액	증감액	
관	항	목				
		1244 수익용예금예치	-	-	0	
	1260 임의기금적립		(1,677,000,000)	(1,839,550,169)	162,550,169	
		1266 임의장학기금적립	-	1,230,958	1,230,958	
		1266 임의특정목적기금적립	1,677,000,000	1,838,319,211	161,319,211	
지출총계			16,333,945,000	16,156,743,711	-177,201,289	
미 사 용 차 기 이 월 자 금	차기이월자금		1,796,073,531	1,808,107,506		
	1100 기말유동자산	계	1,825,858,595	1,821,937,476		
		1110 유동자금	1,757,207,655	1,720,334,816		
		1120 기타유동자산	68,650,940	101,602,660		
	2100 기말유동부채	계	29,785,064	13,829,970		
		2120 예수금	12,177,830	13,829,970		
		2130 선수금				
		2140 기타유동부채	17,607,234	-		
	자금지출총계			18,130,018,531	17,964,851,217	

대 차 대 조 표

대 차 대 조 표

(당기 : 2022.3.1. - 2023.2.28)

(전기 : 2021.3.1. - 2022.2.28)

1. 자 산

(단위 : 원)

과 목		당 기 말		전 기 말	
관 · 항	목	목	관 · 항	목	관 · 항
1100 유 동 자 산			1,821,937,476		1,552,876,595
1110 유 동 자 금			(1,720,334,816)		(1,484,225,655)
	1112 예 금	1,720,334,816		1,484,225,655	
1120 기타유동자산			(101,602,660)		(68,650,940)
	1122 선 급 금	-		-	
	1125 선 급 법 인 세	101,602,660		68,650,940	
1200 투자와기타자산			612,936,360,144		648,366,023,745
1210 설치학교			(256,315,922,981)		(256,315,922,981)
	1211 대 학 교	146,492,606,431		146,492,606,431	
	1212 전 문 대 학	1,333,940,000		1,333,940,000	
	1213 초 · 중 · 고 교	8,258,438,444		8,258,438,444	
	1214 부 속 병 원	100,230,938,106		100,230,938,106	
1220 투자자산			(326,568,220,564)		(357,587,673,364)
	1221 투 자 유 가 증 권	143,617,591,350		174,861,044,150	

1. 자산

(단위 : 원)

과 목		당 기 말		전 기 말	
관 · 항	목	목	관 · 항	목	관 · 항
	투자유가증권 평가충당금	0		0	
	1222 출 자 금	43,948,795,966		43,724,795,966	
	1223 부 속 병 원 투 자	139,001,833,248		139,001,833,248	
1240	기타자산		(4,513,374,575)		(4,513,374,575)
	1241 전 신 전 화 보 증 금	1,510,000		1,510,000	
	1242 임 차 보 증 금	-		-	
	1244 수 익 용 예 금	4,511,864,575		4,511,864,575	
1250	원금보존기금		(0)		(0)
	1255 원금보존기타기금				
1260	임의기금		(25,538,842,024)		(29,949,052,825)
	1264 임 의 장 학 기 금	138,164,109		136,933,151	
	1266 임 의 특 정 목 적 기 금	25,400,677,915		29,812,119,674	
1300	고정자산		-		-
1310	유형고정자산		(0)		(0)
	1311 토 지	-		-	
	1312 건 물	-		-	
	1313 구 축 물	-		-	

2. 부채와 기본금

(단위 : 원)

과 목		당 기 말		전 기 말	
관 · 항	목		관 · 항	목	관 · 항
	1314 기 계 기 구 기 계 기 구 감 가 상 각 누 계 액	411,635,400 (411,635,400)		411,635,400 (411,635,400)	
	1315 집 기 비 품 집 기 비 품 감 가 상 각 누 계 액	29,176,040 (29,176,040)		29,176,040 (29,176,040)	
	1316 차 량 운 반 구 차 량 운 반 구 감 가 상 각 누 계 액	13,619,950 (13,619,950)		13,619,950 (13,619,950)	
	1317 도 서 도 서 감 가 상 각 누 계 액	546,700 (546,700)		546,700 (546,700)	
자 산 총 계			614,758,297,620		649,918,900,340
2100 유 동 부 채			13,829,970		29,785,064
2120 예 수 금			(13,829,970)		(12,177,830)
	2122 제 세 예 수 금	13,829,970		12,177,830	
2140 기타유동부채			(0)		(17,607,234)
	2141 미 지 급 금	-		17,607,234	

2. 부채와 기본금

(단위 : 원)

과 목		당 기 말		전 기 말	
관 · 항	목	목	관 · 항	목	관 · 항
3100 기본금			614,744,467,650		649,889,115,276
3110 출연기본금			(845,110,401,898)		(845,110,401,898)
	3111 설립자 기본금	702,169,845,550		702,169,845,550	
	3113 기타 기본금	142,940,556,348		142,940,556,348	
3160 임의적립금			(25,538,842,024)		(29,949,052,825)
	3164 임 의 장 학 적 립 금	138,164,109		136,933,151	
	3166 임 의 기 타 적 립 금	25,400,677,915		29,812,119,674	
3170 기본금조정			(73,332,464,171)		(104,575,916,971)
	3171 투 자 유 가 증 권 평 가 손 익	73,332,464,171	-	104,575,916,971	
3130 운영차액			-329,237,240,443		-329,746,256,418
	3131 전 기 이 월 운 영 차 액	-329,746,256,418		-331,015,022,400	
	3132 당 기 운 영 차 액	509,015,975		1,268,765,982	
부 채 와 기 본 금 총 계			614,758,297,620		649,918,900,340

운 영 계 산 서

운 영 계 산 서

(당기 : 2022.3.1. - 2023.2.28)

(전기 : 2021.3.1. - 2022.2.28)

1. 운영수익

(단위 : 원)

과 목		당 기 말		전 기 말	
관 · 항	목	목	관 · 항	목	관 · 항
5200	전입금및기부수입		8,136,256,000		7,942,800,871
5210	전 입 금 수 입		(2,641,256,000)		(2,447,800,871)
	5214 부 속 병 원 전 입 금	1,515,256,000		1,454,621,000	
	5217 수 익 사 업 전 입 금	1,126,000,000	0	993,179,871	0
5220	기 부 금 수 입		(5,495,000,000)		(5,495,000,000)
	5221 일 반 기 부 금	-		-	
	5222 지 정 기 부 금	5,495,000,000		5,495,000,000	
	5224 현 물 기 부 금	-		-	
5400	교육외수입		2,055,742,716		1,690,925,814
5410	예금이자수입		(659,773,799)		(445,828,531)
	5411 예 금 이 자 수 입	659,773,799		445,828,531	

1. 운영수익

(단위 : 원)

과 목		당 기 말		전 기 말	
관 · 항	목	목	관 · 항	목	관 · 항
5420	기타교육외수입		(827)		(730,014,623)
	5421 잡 수 입	827		-	
	5424 투자유가증권처분이	-	0	730,014,623	0
	5425 투자유가증권평가충	-		-	
	5427 당금환입 투자유가증권평가이	-		-	
5420	수익재산수입		(1,395,968,090)		(515,082,660)
	5432 배 당 금 수 입	1,395,968,090		515,082,660	
운 영 수 익 총 계			10,191,998,716		9,633,726,685

2. 운영비용

(단위 ; 원)

과 목		당 기 말		전 기 말	
관 · 항	목	목	관 · 항	목	관 · 항
4100 보 수			822,014,830		612,418,310
4120 직 원 보 수			(822,014,830)		(612,418,310)
	4121 직 원 급 여	496,352,400		419,664,000	
	4122 직 원 상 여	186,012,000		114,372,000	
	4123 직 원 제 수 당	87,986,900		27,880,000	
	4124 직 원 법 정 부 담 금	51,663,530		50,502,310	
	4127 직 원 퇴 직 금	-		-	
4200 관 리 운 영 비			235,161,742		203,083,413
4210 시 설 관 리 비			(21,180,000)		(16,844,330)
	4216 보 험 료	-		-	
	4217 리 스 임 차 료	21,180,000		16,844,330	
4220 일 반 관 리 비			(49,878,399)		(38,408,196)
	4221 여 비 교 통 비	21,848,484		17,128,123	
	4222 차 량 유 지 비	10,629,766		10,208,085	
	4223 소 모 품 비	11,819,710		4,630,190	

2. 운영비용

(단위 ; 원)

과 목		당 기 말		전 기 말	
관 · 항	목	목	관 · 항	목	관 · 항
4230 운영비	4224 인쇄출판비	-		-	
	4227 통신비	4,745,719		4,455,718	
	4228 제세공과금	-		-	
	4229 지급수수료	834,720		1,986,080	
			(164,103,343)		(147,830,887)
	4231 복리후생비	9,311,840		3,470,060	
	4233 일반용역비	57,876,305		46,971,817	
	4234 업무추진비	20,746,000		11,559,900	
	4235 홍보비	15,145,500		25,955,000	
	4236 회의비	23,487,720		24,277,520	
	4237 행사비	7,615,550		5,769,500	
4239 기타운영비	29,920,428		29,827,090		
4300 연구.학생경비		0		0	
4320 학생경비		(0)		(0)	
4321 교내장학금	-		-		

2. 운영비용

(단위 ; 원)

과 목		당 기 말		전 기 말	
관 · 항	목	목	관 · 항	목	관 · 항
4400 교육 외 비용			0		0
4410 지급 이 자			(0)		(0)
	4411 지 급 이 자	-		-	
4420 기타교육외비용			(0)		(0)
	4424 투자유가증권저분 손	-		-	
	4425 투자유가증권평가 손	-		-	
4500 전출금			13,036,016,970		11,609,324,220
4510 전 출 금			(13,036,016,970)		(11,609,324,220)
	4511 경 상 비 전 출 금	1,197,593,260		238,497,800	
	4512 법 정 부 담 전 출 금	11,838,423,710		11,370,826,420	
	4513 자 산 전 출 금	-		-	
	4514 부 속 병 원 전 출 금	-		-	
합	계		14,093,193,542		12,424,825,943

과 목		당 기		전 기	
관,항	목	목	관,항	목	관,항
운 영 비 용 합 계			14,093,193,542		12,424,825,943
기본금 대체액	설 립 자 기 본 금 대 체 액		0		0
	법 인 대 체 액				
	기 타 기 본 금 대 체 액		0		0
	제 적 립 금 대 체 액	1,839,550,169	1,839,550,169	709,837,770	709,837,770
	소 계		1,839,550,169		709,837,770
운 영 차 액 대 체		6,249,760,970	6,249,760,970	4,769,703,010	4,769,703,010
당 기 운 영 차 액			509,015,975		1,268,765,982
비 용 총 계			10,191,998,716		9,633,726,685

합계잔액시산표

합계잔액시산표

2023년 2월 28일 현재

차 변		계정과목	대 변	
잔액	합계		합계	잔액
615,213,275,710	715,014,797,330	<< 자 산 >>	100,256,499,710	454,978,090
27,360,779,500	89,847,184,120	[유 동 자 산]	62,486,404,620	
27,360,779,500	89,847,184,120	< 당 좌 자 산 >	62,486,404,620	
1,720,334,816	18,062,234,393	보 통 예 금	16,341,899,577	
25,400,677,915	71,218,959,198	임의기타기금	45,818,281,283	
138,164,109	274,449,148	임의장학기금	136,285,039	
	119,327,781	선 급 금	119,327,781	
	1,960,000	가 지 급 금	1,960,000	
101,602,660	170,253,600	선 급 법 인 세	68,650,940	
587,852,496,210	625,167,613,210	[비 유 동 자 산]	37,770,095,090	454,978,090
256,315,922,981	256,315,922,981	< 투 자 자 산 >		
146,492,606,431	146,492,606,431	대 학 (교)		
1,333,940,000	1,333,940,000	전 문 대 학		
8,258,438,444	8,258,438,444	초 · 중 · 고 교		
100,230,938,106	100,230,938,106	부 속 병 원		
454,978,090	454,978,090	< 유 형 자 산 >	454,978,090	454,978,090
411,635,400	411,635,400	기 계 기 구		
		감가상각누계액	411,635,400	411,635,400
29,176,040	29,176,040	집 기 비 품		
		감가상각누계액	29,176,040	29,176,040
13,619,950	13,619,950	차 량 운 반 구		
		감가상각누계액	13,619,950	13,619,950
546,700	546,700	도 서		
		감가상각누계액	546,700	546,700

차 변		계 정 과 목	대 변	
잔 액	합 계		합 계	잔 액
331,081,595,139	368,396,712,139	< 기타 비 유동자산 >	37,315,117,000	
143,617,591,350	175,008,979,200	투 자유 가 증 권	31,391,387,850	
43,948,795,966	43,948,795,966	출 자 금		
139,001,833,248	139,001,833,248	부 속 병 원 투 자		
4,511,864,575	10,435,593,725	수 익 용 예 금	5,923,729,150	
1,510,000	1,510,000	전 신 전 화 보 증 금		
	192,992,524	<< 부 채 >>	206,822,494	13,829,970
	192,992,524	< 유 동 부 채 >	206,822,494	13,829,970
	160,166,520	제 세 예 수 금	173,996,490	13,829,970
	15,218,770	기 타 예 수 금	15,218,770	
	17,607,234	미 지 급 금	17,607,234	
329,746,256,418	262,811,488,267	<< 자 본 >>	877,046,939,942	943,981,708,093
	-73,184,529,121	< 자 본 금 >	845,258,336,948	918,442,866,069
		설 립 자 기 본 금	702,169,845,550	702,169,845,550
		기 타 기 본 금	142,940,556,348	142,940,556,348
	-73,184,529,121	기 본 금 조 정	147,935,050	73,332,464,171
	6,249,760,970	< 자 본 잉 여 금 >	31,788,602,994	25,538,842,024
	6,249,760,970	임 의 기 타 기 금 적 립 금	31,650,438,885	25,400,677,915
		임 의 장 학 기 금 적 립 금	138,164,109	138,164,109
329,746,256,418	329,746,256,418	< 이 익 잉 여 금 >		
329,746,256,418	329,746,256,418	전 기 이 월 운 영 손 실		
9,682,982,741	15,936,338,191	<< 손 익 >>	16,445,354,166	10,191,998,716
		< 매 출 액 >	8,136,256,000	8,136,256,000
		부 속 병 원 전 입 금	1,515,256,000	1,515,256,000
		수 익 사 업 전 입 금	1,126,000,000	1,126,000,000
		지 정 기 부 금	5,495,000,000	5,495,000,000
1,057,176,572	1,060,771,052	< 판 매 관 리 비 >	3,594,480	
496,352,400	496,352,400	직 원 급 여		

차 변		계 정 과 목	대 변	
잔 액	합 계		합 계	잔 액
186,012,000	186,012,000	직 원 상 여 금		
87,986,900	87,986,900	직 원 제 수 당		
51,663,530	52,256,810	직 원 법 정 부 담 금	593,280	
21,180,000	21,180,000	리 스 · 임 차 료		
21,848,484	21,848,484	여 비 교 통 비		
10,629,766	10,629,766	차 량 유 지 비		
11,819,710	11,819,710	소 모 품 비		
4,745,719	4,746,719	통 신 비	1,000	
834,720	834,720	지 급 수 수 료		
9,311,840	9,311,840	복 리 후 생 비		
57,876,305	57,876,305	일 반 용 역 비		
20,746,000	20,746,000	업 무 추 진 비		
15,145,500	15,145,500	홍 보 비		
23,487,720	26,487,920	회 의 비	3,000,200	
7,615,550	7,615,550	행 사 비		
29,920,428	29,920,428	기 타 운 영 비		
		< 영업 외 수익 >	2,055,742,716	2,055,742,716
		예 금 이 자	659,773,799	659,773,799
		잡 수 입	827	827
		배 당 금 수 입	1,395,968,090	1,395,968,090
8,625,806,169	14,875,567,139	< 영업 외 비용 >	6,249,760,970	
1,197,593,260	1,197,593,260	경 상 비 전 출 금		
11,838,423,710	11,838,423,710	법 정 부 담 전 출 금		
-4,410,210,801	1,839,550,169	제 적 립 금 대 체 액	6,249,760,970	
954,642,514,869	993,955,616,312	합 계	993,955,616,312	954,642,514,869

부 속 명 세 서

예금명세서

(단위 : 원)

예치기관	예금종류	구좌번호	(예치)금액	비 고
KEB 하나은행	MMDA	748-910001-92904	243,202,304	
KEB 하나은행	정기예금	748-910185-05111	60,164,245	
KEB 하나은행	정기예금	748-910185-07311	480,000,000	
KEB 하나은행	정기예금	748-910189-66311	125,457,007	
농협은행	정기예금	303-8006-6240-71	811,511,260	
계			1,720,334,816	

임의특정목적기금명세서

(단위 : 원)

예치기관	예금종류	구좌번호	(예치)금액	비 고
메리츠증권	예수금	1829-5472	827	
삼성증권	예수금	70-6166-7869-01	158,577	
KEB 하나은행	정기예금	748-910185-07311	2,220,110,414	
KEB 하나은행	정기예금	748-910185-08011	2,329,410,175	
KEB 하나은행	정기예금	748-910185-09611	149,343,322	
KEB 하나은행	정기예금	748-910189-67011	1,133,444,270	
농협은행	정기예금	303-8007-1062-81	2,247,844,805	
농협은행	정기예금	303-8007-2985-31	2,369,966,131	
농협은행	정기예금	303-8007-3074-21	2,275,886,284	
농협은행	정기예금	303-8007-3128-01	40,124,466	
수협은행	정기예금	1200-5730-0811	572,100,850	
수협은행	정기예금	1200-5730-0898	3,067,399,685	
수협은행	정기예금	1200-5730-1029	981,179,326	
수협은행	정기예금	1200-5730-1091	899,465,841	
수협은행	정기예금	1200-5730-1110	465,076,264	
수협은행	정기예금	1200-5730-1201	3,545,672,904	
수협은행	정기예금	1200-5730-1234	69,120,946	
수협은행	정기예금	1200-5730-1378	2,337,639,719	

예치기관	예금종류	구좌번호	(예치)금액	비 고
수협은행	정기예금	1200-5730-1435	5,028,854	
수협은행	정기예금	1200-5730-1507	396,341,216	
KEB 하나은행	정기예금	748-910212-51611	215,796,422	
KEB 하나은행	정기예금	748-910212-52211	79,566,617	
계			25,400,677,915	

임의장학기금명세서

(단위 : 원)

예치기관	예금종류	구좌번호	(예치)금액	비 고
우리은행	기업자유예금	1005-901-421312	648,756	
KEB하나은행	정기예금	748-910185-10611	137,515,353	
계			138,164,109	

수익용예금명세서

(단위 : 원)

예치기관	예금종류	구좌번호	(예치)금액	비 고
KEB 하나은행	정기예금	748-910185-06711	200,000,000	
농협은행	정기예금	303-8006-8843-31	300,000,000	
수협은행	정기예금	1200-5652-6471	2,900,000,000	
수협은행	정기예금	1200-5730-1564	355,739,952	
수협은행	정기예금	1200-5730-0941	756,124,623	
계			4,511,864,575	

예금(투자)신탁잔액 증명서

고객용

예금주 : (학)정석인하학원 님
 생년월일(사업자 등록번호) : 131-82-00256

발급번호 : 07480018666

금 이익사천삼백이십만이천삼백사원 (₩ 243,202,304)
 (단, 미결제 타점권 0 을 포함)

계좌번호 계정과목 (공동명의 예금여부)	위탁자 원본수익자 이익수익자	계좌잔액 (평가금액) (잔액좌수)	미결제 타점권 제한사항 질권설정금액 외부질권해지일자
748-910001-92904 기업자유예금		243,202,304	0 제한사항 없음 질권금액 없음
	이 하	여 백	

위 금액은 2023년 02월 28일 현재 귀하 명의의 예금[(투자)신탁] 잔액임을 증명합니다.
 (위 기준일자와 아래의 발급일자가 다를 경우 기준일 이후 잔액이 변동될 수 있습니다.)

<주의사항>

- 위탁자와 수익자(원본, 이익수익자)가 다를 경우 수익자의 이름이 기재됩니다. (타익신탁)
- 투자신탁(수익증권), 기준신탁 상품의 평가금액은 기준일 현재의 기준가격으로 평가한 금액(중도해지수수료, 세금공제전)이며 향후 변동 가능합니다.
 단, 기준일이 휴일인 경우 직전 영업일의 기준가격으로 평가한 금액입니다.
- 미결제 타점권은 입금내역중 자기앞수표, 가계수표, 당좌수표, 약속어음 등을 말하며 만일 부도처리 될 경우 금액에서 차감되오니 유의하시기 바랍니다.

*통화별 최초고시 매매기준을 적용

발급일 : 2023년 03월 02일

주식회사 하나은행 인하대

(부)지점

TEL. 032)863-1111



* 증명서 발급내용 일치여부는 당행 홈페이지 '빠른조회 서비스' 또는 모바일 앱((주)마크애니)을 통해 조회 가능합니다.

고객명 : (학)정석인하학원

출력일시 : 2023/03/02 09:36:38

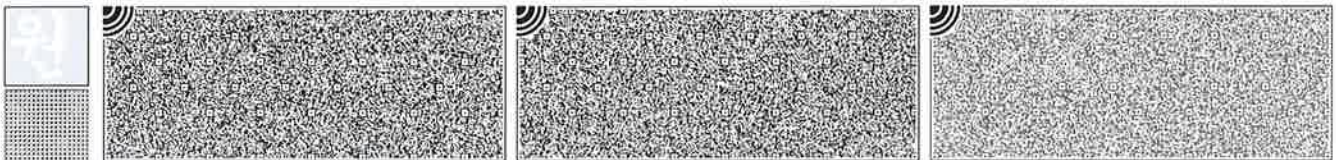

예금(투자)신탁잔액 증명서

고객용

예금주 : (학)정석인하학원 님
 생년월일(사업자 등록번호) : 131-82-00256

INW

발급번호 : 07480018679

금 이억일천오백칠십구만육천사백이십이원 (₩ 215,796,422)
 (단, 미결제 타점권 0 을 포함)

계좌번호 제정과목 (공동명의 예금여부)	위탁자 원본수익자 이익수익자	계좌잔액 (평가금액) (잔액좌수)	미결제 타점권 제한사항 질권설정금액 외부질권해지일자
748-910212-51611 정기예금		215,796,422 <i>인디기정</i>	0 제한사항 없음 질권금액 없음
	이 하	여 백	

위 금액은 2023년 02월 28일 현재 귀하 명의의 예금[(투자)신탁] 잔액임을 증명합니다.
 (위 기준일자와 아래의 발급일자가 다를 경우 기준일 이후 잔액이 변동될 수 있습니다.)

<주의사항>

- 위탁자와 수익자(원본, 이익수익자)가 다를 경우 수익자의 이름이 기재됩니다. (타익신탁)
- 투자신탁(수익증권), 기준신탁 상품의 평가금액은 기준일 현재의 기준가격으로 평가한 금액(중도해지수수료, 세금공제전)이며 향후 변동 가능합니다.
 단, 기준일이 휴일인 경우 직전 영업일의 기준가격으로 평가한 금액입니다.
- 미결제 타점권은 입금내역중 자기앞수표, 가계수표, 당좌수표, 약속어음 등을 말하며 만일 부도처리 될 경우 금액에서 차감되오니 유의하시기 바랍니다.

*통화별 최초고시 매매기준을 적용

발급일 : 2023년 03월 02일

주식회사 하나은행 인하대

(부)지점 (인)

TEL. 032)863-1111

감사통합
책임자확인



* 증명서 발급내용 일치여부는 당행 홈페이지 '빠른조회 서비스' 또는 모바일 앱((주)마크애니)을 통해 조회 가능합니다.

고객명 : (학)정석인하학원

출력일시: 2023/03/02 09:19:55

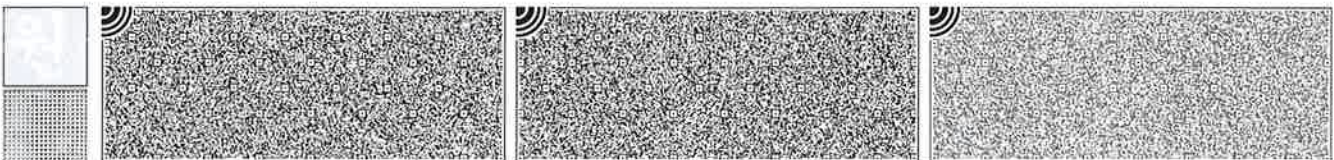

예금(투자)신탁잔액 증명서

고객용

예금주 : (학)정석인하학원 님
생년월일(사업자 등록번호) : 131-82-00256

발급번호 : 07480018668

금 옥천일십육만사천이백사십오원 (₩ 60,164,245)
(단, 미결제 타점권 0 을 포함)

계좌번호 제정과목 (공동명의 예금여부)	위탁자 원본수익자 이익수익자	계좌잔액 (평가금액) (잔액좌수)	미결제타점권 제한사항 질권설정금액 외부질권해지일자
748-910185-05111 정기예금		60,164,245	0 제한사항 없음 질권금액 없음
	이 하	여 백	

위 금액은 2023년 02월 28일 현재 귀하 명의의 예금[(투자)신탁] 잔액임을 증명합니다.
(위 기준일자와 아래의 발급일자가 다를 경우 기준일 이후 잔액이 변동될 수 있습니다.)

<주의사항>

- 위탁자와 수익자(원본, 이익수익자)가 다를 경우 수익자의 이름이 기재됩니다. (타의신탁)
- 투자신탁(수익증권), 기준신탁 상품의 평가금액은 기준일 현재의 기준가격으로 평가한 금액(중도해지수수료, 세금공제전)이며 향후 변동 가능합니다.
단, 기준일이 휴일인 경우 직전 영업일의 기준가격으로 평가한 금액입니다.
- 미결제 타점권은 입금내역중 자기앞수표, 가계수표, 당좌수표, 약속어음 등을 말하며 만일 부도처리 될 경우 금액에서 차감되오니 유의하시기 바랍니다.

*통화별 최초고시 매매기준율 적용

발급일 : 2023년 03월 02일

주식회사 하나은행 인하대

(부)지점 (22)
TEL. 032)863-1111

감사통할
책임자확인



* 증명서 발급내용 일치여부는 당행 홈페이지 '빠른조회 서비스' 또는 모바일 앱((주)마크애니)을 통해 조회 가능합니다.

고객명 : (학)정석인하학원

출력일시: 2023/03/02 09:25:06

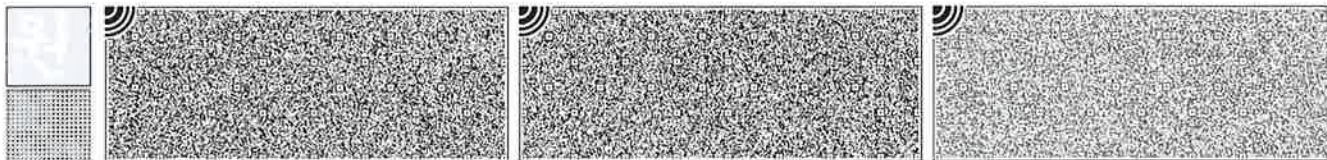

예금(투자)신탁잔액 증명서

고객용

예금주 : (학)정석인하학원 님
 생년월일(사업자 등록번호) : 131-82-00256

발급번호 : 07480018669

금 이역원 (단, 미결제 타점권 0) (₩ 200,000,000)
 (음 포함)

계좌번호 계정과목 (공동명의 예금여부)	위탁자 원본수익자 이익수익자	계좌잔액 (평가금액) (잔액좌수)	미결제 타점권 제한사항 질권설정금액 외부질권해지일자
748-910185-06711 정기예금		200,000,000	0 제한사항 없음 질권금액 없음
	이 하	여 백	

위 금액은 2023년 02월 28일 현재 귀하 명의의 예금[(투자)신탁] 잔액임을 증명합니다.
 (위 기준일자와 아래의 발급일자가 다를 경우 기준일 이후 잔액이 변동될 수 있습니다.)

<주의사항>

- 위탁자와 수익자(원본, 이익수익자)가 다를 경우 수익자의 이름이 기재됩니다. (타익신탁)
- 투자신탁(수익증권), 기준신탁 상품의 평가금액은 기준일 현재의 기준가격으로 평가한 금액(중도해지수수료, 세금공제전)이며 향후 변동 가능합니다.
 단, 기준일이 휴일인 경우 직전 영업일의 기준가격으로 평가한 금액입니다.
- 미결제 타점권은 입금내역중 자기앞수표, 가계수표, 당좌수표, 약속어음 등을 말하며 만일 부도처리 될 경우 금액에서 차감되오니 유의하시기 바랍니다.

*통화별 최초고시 매매기준율 적용

발급일 : 2023년 03월 02일

주식회사 하나은행 인하대

(부)지점 (인)

TEL. 032)863-1111

감사통할
책임자확인



* 증명서 발급내용 일치여부는 당행 홈페이지 '빠른조회 서비스' 또는 모바일 앱((주)마크애니)을 통해 조회 가능합니다.

고객명 : (학)정석인하학원

출력일시: 2023/03/02 09:24:46

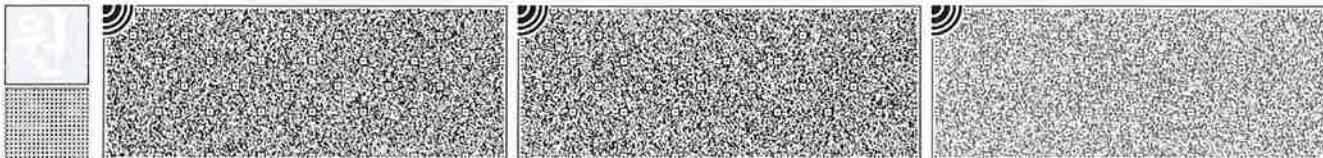

예금(투자)신탁잔액 증명서

고객용

예금주 : (학)정석인하학원 님
 생년월일(사업자 등록번호) : 131-82-00256

발급번호 : 07480018670

금 이십칠억일십일만사백일십사원 (₩ 2,700,110,414)
 (단, 미결제 타점권 0 을 포함)

계좌번호 계정과목 (공동명의 예금여부)	위탁자 원본수익자 이익수익자	계좌잔액 (평가금액) (잔액좌수)	미결제 타점권 제한사항 질권설정금액 외부질권해지일자
748-910185-07311 정기예금		2,700,110,414 <i>입금금 2,220,110,414</i> <i>원금 480,000,000</i>	0 제한사항 없음 질권금액 없음
	이 하	여 백	

위 금액은 2023년 02월 28일 현재 귀하 명의의 예금[(투자)신탁] 잔액임을 증명합니다.
 (위 기준일자와 아래의 발급일자가 다를 경우 기준일 이후 잔액이 변동될 수 있습니다.)

<주의사항>

- 위탁자와 수익자(원본, 이익수익자)가 다를 경우 수익자의 이름이 기재됩니다. (타익신탁)
- 투자신탁(수익증권), 기준신탁 상품의 평가금액은 기준일 현재의 기준가격으로 평가한 금액(중도해지수수료, 세금공제전)이며 향후 변동 가능합니다.
 단, 기준일이 휴일인 경우 직전 영업일의 기준가격으로 평가한 금액입니다.
- 미결제 타점권은 입금내역중 자기앞수표, 가계수표, 당좌수표, 약속어음 등을 말하며 만일 부도처리 될 경우 금액에서 차감되오니 유의하시기 바랍니다.

*통화별 최초고시 매매기준을 적용

발급일 : 2023년 03월 02일

주식회사 하나은행 인하대

(부)지점

TEL. 032)863-1111

감사통할
책임자확인



* 증명서 발급내용 일치여부는 당행 홈페이지 '빠른조회 서비스' 또는 모바일 앱((주)마크애니)을 통해 조회 가능합니다.

고객명 : (학)정석인하학원

출력일시: 2023/03/02 09:24:23

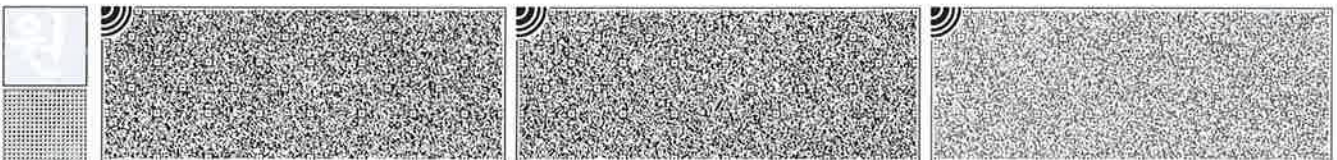

예금(투자)신탁잔액 증명서

고객용

예금주 : (학)정석인하학원 님
생년월일(사업자 등록번호) : 131-82-00256

발급번호 : 07480018671

131

금 이십삼억이천구백사십일만일백칠십오원
(단, 미결제 타점권 0

(₩ 2,329,410,175)
을 포함)

계좌번호 계정과목 (공동명의 예금여부)	위탁자 원본수익자 이익수익자	계좌잔액 (평가금액) (잔액좌수)	미결제 타점권 제한사항 질권설정금액 외부질권해지일자
748-910185-08011 정기예금		2,329,410,175 <i>일리기금</i>	0 제한사항 없음 질권금액 없음
	이 하	여 백	

위 금액은 2023년 02월 28일 현재 귀하 명의의 예금[(투자)신탁] 잔액임을 증명합니다.
(위 기준일자와 아래의 발급일자가 다를 경우 기준일 이후 잔액이 변동될 수 있습니다.)

<주의사항>

- 위탁자와 수익자(원본, 이익수익자)가 다를 경우 수익자의 이름이 기재됩니다. (타의신탁)
- 투자신탁(수익증권), 기준신탁 상품의 평가금액은 기준일 현재의 기준가격으로 평가한 금액(중도해지수수료, 세금공제전)이며 향후 변동 가능합니다.
단, 기준일이 휴일인 경우 직전 영업일의 기준가격으로 평가한 금액입니다.
- 미결제 타점권은 입금내역중 자기앞수표, 가계수표, 당좌수표, 약속어음 등을 말하며 만일 부도처리 될 경우 금액에서 차감되오니 유의하시기 바랍니다.

*통화별 최초고시 매매기준을 적용

발급일 : 2023년 03월 02일

주식회사 하나은행 인하대

(부)지점 (인)
TEL. 032)863-1111

감사통합
책임자확인

(인)

* 증명서 발급내용 일치여부는 당행 홈페이지 '빠른조회 서비스' 또는 모바일 앱(주)마크애니)을 통해 조회 가능합니다.

고객명 : (학)정석인하학원

출력일시: 2023/03/02 09:24:03

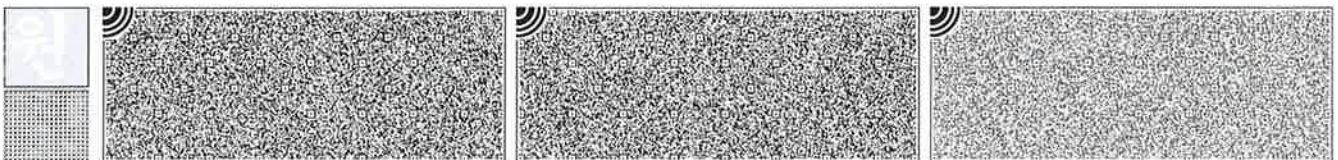

예금(투자)신탁잔액 증명서

고객용

예금주 : (학)정석인하학원 님
 생년월일(사업자 등록번호) : 131-82-00256

발급번호 : 07480018672



일억사천구백삼십사만삼천삼백이십이원

(단, 미결제 타점권 0

(을 포함)

₩ 149,343,322)

계좌번호 계정과목 (공동명의 예금여부)	위탁자 원본수익자 이익수익자	계좌잔액 (평가금액) (잔액좌수)	미결제 타점권 제한사항 질권설정금액 외부질권해지일자
748-910185-09611 정기예금		149,343,322 <i>인하계좌</i>	0 제한사항 없음 질권금액 없음
	이 하	여 백	

위 금액은 2023년 02월 28일 현재 귀하 명의의 예금[(투자)신탁] 잔액임을 증명합니다.
 (위 기준일자와 아래의 발급일자가 다를 경우 기준일 이후 잔액이 변동될 수 있습니다.)

<주의사항>

- 위탁자와 수익자(원본, 이익수익자)가 다를 경우 수익자의 이름이 기재됩니다. (타의신탁)
- 투자신탁(수익증권), 기준신탁 상품의 평가금액은 기준일 현재의 기준가격으로 평가한 금액(중도해지수수료, 세금공제전)이며 향후 변동 가능합니다.
단, 기준일이 휴일인 경우 직전 영업일의 기준가격으로 평가한 금액입니다.
- 미결제 타점권은 입금내역중 자기앞수표, 가계수표, 당좌수표, 약속어음 등을 말하며 만일 부도처리 될 경우 금액에서 차감되오니 유의하시기 바랍니다.

*통화별 최고고시 매매기준을 적용

발급일 : 2023년 03월 02일

주식회사 하나은행 인하대

(부)지점 (인)

TEL. 032)863-1111

감사통할
책임자확인



* 증명서 발급내용 일치여부는 당행 홈페이지 '빠른조회 서비스' 또는 모바일 앱((주)마크에니)을 통해 조회 가능합니다.

고객명 : (학)정석인하학원

출력일시 : 2023/03/02 09:23:31

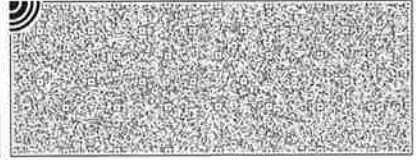
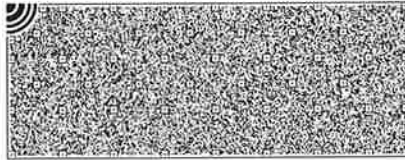
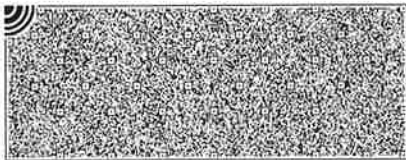

예금(투자)신탁잔액 증명서

고객용

예금주 : (학)정석인하학원 님
 생년월일(사업자 등록번호) : 131-82-00256

발급번호 : 07480018673

금 일억삼천칠백오십일만오천삼백오십삼원 (단, 미결제 타점권 0) (평가금액 포함)
 (₩ 137,515,353)

계좌번호 계정과목 (공동명의 예금여부)	위탁자 원본수익자 이익수익자	계좌잔액 (평가금액) (잔액좌수)	미결제타점권 제한사항 질권설정금액 외부질권해지일자
748-910185-10611 정기예금		137,515,353 <i>2483</i>	0 제한사항 없음 질권금액 없음
	이 하	여 백	

위 금액은 2023년 02월 28일 현재 귀하 명의의 예금[(투자)신탁] 잔액임을 증명합니다.
 (위 기준일자와 아래의 발급일자가 다를 경우 기준일 이후 잔액이 변동될 수 있습니다.)

<주의사항>

- 위탁자와 수익자(원본, 이익수익자)가 다를 경우 수익자의 이름이 기재됩니다. (타익신탁)
- 투자신탁(수익증권), 기준신탁 상품의 평가금액은 기준일 현재의 기준가격으로 평가한 금액(중도해지수수료, 세금공제전)이며 향후 변동 가능합니다.
단, 기준일이 휴일인 경우 직전 영업일의 기준가격으로 평가한 금액입니다.
- 미결제 타점권은 입금내역중 자기앞수표, 가계수표, 당좌수표, 약속어음 등을 말하며 만일 부도처리 될 경우 금액에서 차감되오니 유의하시기 바랍니다.

*통화별 최초고시 매매기준을 적용

발급일 : 2023년 03월 02일

주식회사 하나은행 인하대

(부)지점 (인)

TEL. 032)863-1111

감사통할
책임자확인



* 증명서 발급내용 일치여부는 당행 홈페이지 '빠른조회 서비스' 또는 모바일 앱((주)마크애니)을 통해 조회 가능합니다.

고객명 : (학)정석인하학원

출력일시: 2023/03/02 09:23:10

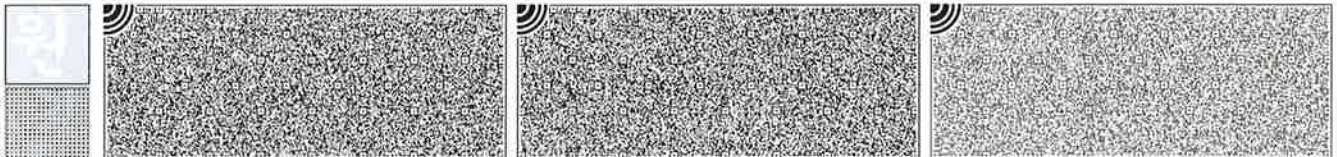

예금(투자)신탁잔액 증명서

고객용

예금주 : (학)정석인하학원 님
 생년월일(사업자 등록번호) : 131-82-00256

발급번호 : 07480018675

금 일억이천오백사십오만칠천칠원
 (단, 미결제 타점권 0

(₩ 125,457,007)
 을 포함)

계좌번호 계정과목 (공동명의 예금여부)	위탁자 원본수익자 이익수익자	계좌잔액 (평가금액) (잔액좌수)	미결제 타점권 제한사항 질권설정금액 외부질권해지일자
748-910189-66311 정기예금		125,457,007 <i>2000</i>	0 제한사항 없음 질권금액 없음
	이 하	여 백	

위 금액은 **2023년 02월 28일** 현재 귀하 명의의 예금[(투자)신탁] 잔액임을 증명합니다.
 (위 기준일자와 아래의 발급일자가 다를 경우 기준일 이후 잔액이 변동될 수 있습니다.)

<주의사항>

- 위탁자와 수익자(원본, 이익수익자)가 다를 경우 수익자의 이름이 기재됩니다. (타의신탁)
- 투자신탁(수익증권), 기준신탁 상품의 평가금액은 기준일 현재의 기준가격으로 평가한 금액(중도해지수수료, 세금공제전)이며 향후 변동 가능합니다.
단, 기준일이 휴일인 경우 직전 영업일의 기준가격으로 평가한 금액입니다.
- 미결제 타점권은 입금내역중 자기앞수표, 가계수표, 당좌수표, 약속어음 등을 말하며 만일 부도처리 될 경우 금액에서 차감되오니 유의하시기 바랍니다.

*통화별 최초고시 매매기준을 적용

발급일 : 2023년 03월 02일

주식회사 하나은행 인하대

(부)지점 (인)

TEL. 032)863-1111

감사통할
책임자확인



* 증명서 발급내용 일치여부는 당행 홈페이지 '빠른조회 서비스' 또는 모바일 앱((주)마크애니)을 통해 조회 가능합니다.

고객명 : (학)정석인하학원

출력일시 : 2023/03/02 09:21:33

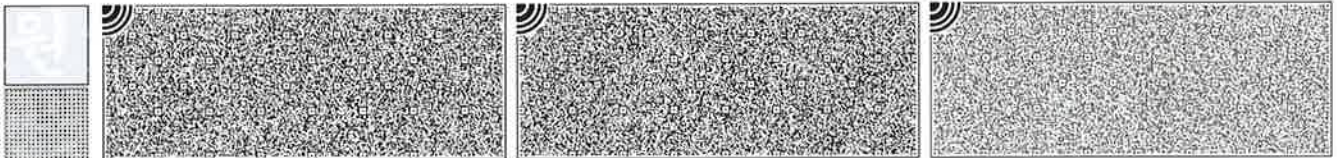

예금(투자)신탁잔액 증명서

고객용

예금주 : (학)정석인하학원 님
 생년월일(사업자 등록번호) : 131-82-00256

발급번호 : 07480018676

금 일십일억삼천삼백사십사만사천이백칠십원 (₩ 1,133,444,270)
 (단, 미결제 타점권 0 을 포함)

계좌번호 계정과목 (공동명의 예금여부)	위탁자 원본수익자 이익수익자	계좌잔액 (평가금액) (잔액좌수)	미결제타점권 제한사항 질권설정금액 외부질권해지일자
748-910189-67011 정기예금		1,133,444,270 <i>일십일억삼천삼백사십사만사천이백칠십원</i>	0 제한사항없음 질권금액없음
	이 하	여 백	

위 금액은 **2023년 02월 28일** 현재 귀하 명의의 예금[(투자)신탁] 잔액임을 증명합니다.
 (위 기준일자와 아래의 발급일자가 다를 경우 기준일 이후 잔액이 변동될 수 있습니다.)

<주의사항>

- 위탁자와 수익자(원본, 이익수익자)가 다를 경우 수익자의 이름이 기재됩니다. (타의신탁)
- 투자신탁(수익증권), 기준신탁 상품의 평가금액은 기준일 현재의 기준가격으로 평가한 금액(중도해지수수료, 세금공제전)이며 향후 변동 가능합니다.
단, 기준일이 휴일인 경우 직전 영업일의 기준가격으로 평가한 금액입니다.
- 미결제 타점권은 입금내역증 자기앞수표, 가계수표, 당좌수표, 약속어음 등을 말하며 만일 부도처리 될 경우 금액에서 차감되오니 유의하시기 바랍니다.

*통화별 최초고시 매매기준을 적용

발급일 : 2023년 03월 02일

주식회사 하나은행 인하대 (부)지점

TEL. 032)863-1111

감사통합
책임자확인



* 증명서 발급내용 일치여부는 당행 홈페이지 '빠른조회 서비스' 또는 모바일 앱((주)마크애니)을 통해 조회 가능합니다.

고객명 : (학)정석인하학원

출력일시 : 2023/03/02 09:20:57

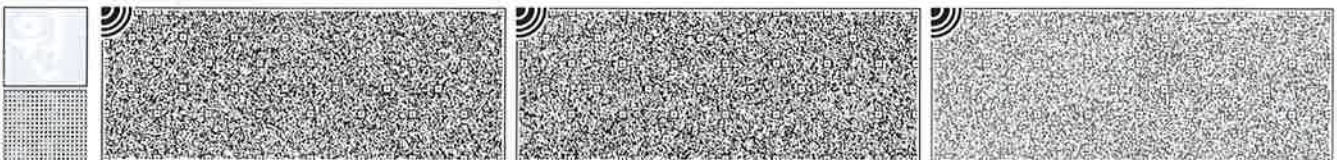

예금(투자)신탁잔액 증명서

고객용

예금주 : (학)정석인하학원 님
 생년월일(사업자 등록번호) : 131-82-00256

발급번호 : 07480018680

금 칠천구백오십육만육천육백일십칠원 (W 79,566,617)
 (단, 미결제 타점권 0 을 포함)

계좌번호 계정과목 (공동명의 예금여부)	위탁자 원본수익자 이익수익자	계좌잔액 (평가금액) (잔액좌수)	미결제타점권 제한사항 질권설정금액 외부질권해지일자
748-910212-52211 정기예금		79,566,617 <i>입금기록</i>	0 제한사항 없음 질권금액 없음
	이 하	여 백	

위 금액은 2023년 02월 28일 현재 귀하 명의의 예금[(투자)신탁] 잔액임을 증명합니다.
 (위 기준일자와 아래의 발급일자가 다를 경우 기준일 이후 잔액이 변동될 수 있습니다.)

<주의사항>

- 위탁자와 수익자(원본, 이익수익자)가 다를 경우 수익자의 이름이 기재됩니다. (타익신탁)
- 투자신탁(수익증권), 기준신탁 상품의 평가금액은 기준일 현재의 기준가격으로 평가한 금액(중도해지수수료, 세금공제전)이며 향후 변동 가능합니다.
단, 기준일이 휴일인 경우 직전 영업일의 기준가격으로 평가한 금액입니다.
- 미결제 타점권은 입금내역중 자기앞수표, 가계수표, 당좌수표, 약속어음 등을 말하며 만일 부도처리 될 경우 금액에서 차감되오니 유의하시기 바랍니다.

*통화별 최초고시 매매기준율 적용

발급일 : 2023년 03월 02일

주식회사 하나은행 인하대

(부)지점 (인)
 TEL. 032)863-1111



* 증명서 발급내용 일치여부는 당행 홈페이지 '빠른조회 서비스' 또는 모바일 앱((주)마크애니)을 통해 조회 가능합니다.

고객명 : (학)정석인하학원

출력일시: 2023/03/02 09:19:31

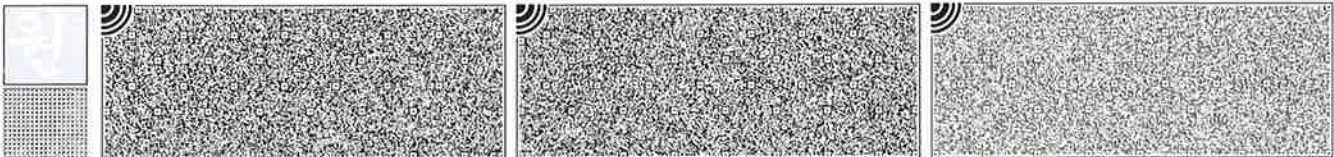

2022- 0323560

발급관리번호 : 0019748450

발행일 : 2023년 03월 02일 (09:52:04)

(학)정석인하학원 귀하

예금종류	계좌번호	잔액(원)	미결제타점권(원)	관련대출, 질권(천원)
		압류관련사항	최근질권해제이력(1개월)	비고
정기예금	303-8006-3454-81	₩3,000,000	₩0	무담보 0
		해당없음	해당없음	
정기예금	303-8006-5089-11	₩17,820,000	₩0	무담보 0
		해당없음	해당없음	
정기예금	303-8006-6240-71	₩811,511,260	₩0	보 (금영) 0
		해당없음	해당없음	
정기예금	303-8006-6573-81	₩40,230,000	₩0	무담보 0
		해당없음	해당없음	
정기예금	303-8006-8006-21	₩39,150,000	₩0	무담보 0
		해당없음	해당없음	
합계		₩911,711,260	₩0	0

2023년02월28일 현재 고객님의 명의의 예금(신탁·환매채) 잔액을 위와 같이 증명합니다.

잔액합계 : 구억일천일백칠십일만일천이백육십원



농협은행

주안지점



- 주) 1. 이 증명서는 준법감시책임자의 확인이 있어야 유효합니다.
- 2. 잔액합계가 1억원 이상인 경우는 영업점장의 확인이 있어야 유효합니다.
- 3. 발급기준일 당일에는 해당 예금계좌의 입출금 거래를 할 수 없습니다.
- 4. 미결제타점권, 관련대출·질권, 압류관련사항, 최근 질권해제이력(1개월)은 2023년02월28일 기준입니다.

* 최근 질권해제이력(1개월)은 법인계좌만 표시됩니다.
본 잔액증명서는 발급일로부터 1개월 이내에 당행 홈페이지(<http://banking.nonghyup.com/>) 초기화면의 "빠른조회서비스"에서 진위확인이 가능합니다



2022- 0323561

발급관리번호 : 0019748450

발행일 : 2023년 03월 02일 (09:52:04)

(학)정석인하학원 귀하

예금종류	계좌번호	잔액(원)	미결제타점권(원)	관련대출, 질권(천원)
		압류관련사항	최근질권해제이력(1개월)	비고
정기예금	303-8006-8843-31	₩300,000,000	₩0	1억 (수익금) 0
		해당없음	해당없음	
정기예금	303-8006-9500-41	₩14,445,000	₩0	수익금 0
		해당없음	해당없음	
정기예금	303-8007-1062-81	₩2,247,844,805	₩0	1억 (양도금) 0
		해당없음	해당없음	
정기예금	303-8007-1181-91	₩30,375,000	₩0	수익금 0
		해당없음	해당없음	
정기예금	303-8007-2618-61	₩15,660,000	₩0	수익금 0
		해당없음	해당없음	
합계		₩2,608,324,805	₩0	0

2023년02월28일 현재 고객님의 명의의 예금(신탁·환매채) 잔액을 위와 같이 증명합니다.

잔액합계 : 이십육억팔백삼십이만사천팔백오원



농협은행

주안지점



- 주) 1. 이 증명서는 준법감시책임자의 확인이 있어야 유효합니다.
- 2. 잔액합계가 1억원 이상인 경우는 영업점장의 확인이 있어야 유효합니다.
- 3. 발급기준일 당일에는 해당 예금계좌의 입출금 거래를 할 수 없습니다.
- 4. 미결제타점권, 관련대출·질권, 압류관련사항, 최근 질권해제이력(1개월)은 2023년02월28일 기준입니다.

* 최근 질권해제이력(1개월)은 법인계좌만 표시됩니다.
본 잔액증명서는 발급일로부터 1개월 이내에 당행 홈페이지(<http://banking.nonghyup.com/>) 초기화면의 "빠른조회서비스"에서 진위확인이 가능합니다



2022- 0323562

발급관리번호 :0019748450

발행일 :2023년 03월 02일 (09:52:04)

(학)정석인하학원 귀하

예금종류	계좌번호	잔액(원)	미결제타점권(원)	관련대출, 질권(천원)
		압류관련사항	최근질권해제이력(1개월)	비고
정기예금	303-8007-2946-91	₩50,000,000	₩0	주택담보 0
		해당없음	해당없음	
정기예금	303-8007-2967-11	₩49,140,000	₩0	주택담보 0
		해당없음	해당없음	
정기예금	303-8007-2985-31	₩2,369,966,131	₩0	1억 0
		해당없음	해당없음	(임의기금)
정기예금	303-8007-2992-71	₩11,205,000	₩0	주택담보 0
		해당없음	해당없음	
정기예금	303-8007-3074-21	₩2,275,886,284	₩0	1억 0
		해당없음	해당없음	(임의기금)
합계		₩4,756,197,415	₩0	0

2023년02월28일 현재 고객님의 명의의 예금(신탁·환매채) 잔액을 위와 같이 증명합니다.

잔액합계 : 사십칠억오천육백일십구만칠천사백일십오원



농협은행

주안지점

(인)

- 주) 1. 이 증명서는 준법감시책임자의 확인이 있어야 유효합니다.
- 2. 잔액합계가 1억원 이상인 경우는 영업점장의 확인이 있어야 유효합니다.
- 3. 발급기준일 당일에는 해당 예금계좌의 입출금 거래를 할 수 없습니다.
- 4. 미결제타점권, 관련대출·질권, 압류관련사항, 최근 질권해제이력(1개월)은 2023년02월28일 기준입니다.

* 최근 질권해제이력(1개월)은 법인계좌만 표시됩니다.
본 잔액증명서는 발급일로부터 1개월 이내에 당행 홈페이지(<http://banking.nonghyup.com/>) 초기화면의 "빠른조회서비스"에서 진위확인이 가능합니다



2022- 0323563

발급관리번호 : 0019748450

발행일 : 2023년 03월 02일 (09:52:04)

12

(학)정석인하학원 귀하

예금종류	계좌번호	잔액(원)	미결제타점권(원)	관련대출, 질권(천원)
		압류관련사항	최근질권해제이력(1개월)	비고
정기예금	303-8007-3128-01	₩40,124,466	₩0	12 0
		해당없음	해당없음	(입대기(기))
합계		₩40,124,466	₩0	0

2023년02월28일 현재 고객님의 명의의 예금(신탁·환매채) 잔액을 위와 같이 증명합니다.

잔액합계 : 사천일십이만사천사백육십육원



농협은행

주안지점

(인)

- 주) 1. 이 증명서는 준법감시책임자의 확인이 있어야 유효합니다.
- 2. 잔액합계가 1억원 이상인 경우는 영업점장의 확인이 있어야 유효합니다.
- 3. 발급기준일 당일에는 해당 예금계좌의 입출금 거래를 할 수 없습니다.
- 4. 미결제타점권, 관련대출·질권, 압류관련사항, 최근 질권해제이력(1개월)은 2023년02월28일 기준입니다.

* 최근 질권해제이력(1개월)은 법인계좌만 표시됩니다.
본 잔액증명서는 발급일로부터 1개월 이내에 당행 홈페이지(<http://banking.nonghyup.com/>) 초기화면의 "빠른조회서비스"에서 권위확인이 가능합니다



정기통보 잔고증명서

출력일시: 2023.03.02 08:52:34

계좌번호	1829-5472	주민(사업자)번호	131-82-00256
고객명	(학)정석인하학원	발급단위	종합계좌
기준일자	2023.02.28	발급용도	월말보고용

계좌상품	예수금	증권 등 평가금액	청약금액	신용공여금액	미납금액	비고
1829-5472-11(종합매매)	827	86,447,880,900	0	0	0	신용공여 ¹ 및 질권설정 내역 없음
합계	827	86,447,880,900	0	0	0	

신용거래설정보증금	0
-----------	---

총자산계	86,447,881,727
------	----------------

주1) 신용공여는 신용거래 및 승권담보용자입니다.

meritz 메리츠증권

귀하의 잔고가 상기와 같음을 증명합니다.

2023.03.02

메리츠증권

광화문센터 지점장



삼성증권

[발급번호 : 17966387]			2/2 페이지	
고객명	(학)정석인하학원	주민(사업자)등록번호	131-82-00256	
기준일자	2023.02.28	발급일자	2023.03.02	09:16

【 현금 상세내역 】

계좌번호	통화	현금			미수금
		잔고	기준환율	원화환산	
7061667869-01	KRW	158,577	임의기부		0

※ [미수금]은 통화별로 생성/변제되므로 해당 통화율 기준으로 작성되었습니다.

【 유가증권 상세내역 】

계좌번호	종목명	구분	수량	가격	평가금액	매입금액
7061667869-01	S-011	주식	96,854	80,700	7,816,117,800	0

- 수량단위:주식(주), 수익증권(좌), 채권(원), ELS(원), 선물/옵션(계약), RP(원), 신탁(원)
- 잔고증명서의 발급기준은 평가금액입니다.
- 매입금액(원금)은 평가금액에 대한 이해를 돕기 위해 표시하는 항목입니다.
- 채권평가금액 = 잔고(수량)*가격(원미만 절사)/10,000
- 외화 신탁 종목별 평가금액/매입금액은 수탁 통화 기준으로 기재하였으며, 총 평가금액은 당일 기준환율로 환산한 원화로 기재하였습니다.
- 유가증권 평가금액 계산시 대주 잔고는 평가손익을 반영하였습니다.
- 퇴직연금 신탁의 평가금액은 자산관리기관 기준 평가금액으로 보수를 차감하지 않고 기재하였습니다.
- 신탁의 평가금액은 당일을 기준일자로 발급하는 경우 증명서 발급 이후 운용상황에 따라 변동될 수 있습니다.
- 발급기준일이 비영업일인 경우 직전 영업일 기준으로 기재합니다.
- 권리발생전 선입고 종목의 평가금액은 과대(소) 평가될 수 있으니 권리가격을 감안하시기 바랍니다.
- ELS평가금액은 평가시점의 시장상황과 헤지거래 등을 바탕으로 발행사의 고유평가모델에 의해 산출되며, 발행사의 회계처리상 평가금액 또는 중도 환매가격등과 다를 수 있습니다.
- (전)질권에 관한 사항
 - 신용매수수량의 질권은 삼성증권이 보유합니다.
 - 선물대용 수량의 질권은 삼성증권이 보유하며, 해당 수량의 전질권은 한국거래소가 보유할 수 있음을 알려드립니다.
 - 증권담보대출 수량의 질권은 삼성증권이 보유하며, 해당 수량의 전질권은 한국증권금융이 보유할 수 있음을 알려드립니다.
- 잔고증명 발급 기준일이 당일인 경우, 해외선물 미결제약정은 직전 영업일 기준으로 평가됩니다.

SAMSUNGPOP SAMSUN
SAMSUNGPOP SAMSUN
SAMSUNGPOP SAMSUN

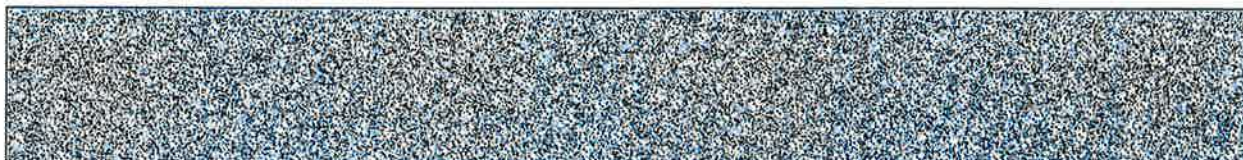

잔액·잔고증명서(예금·신탁·집합투자증권)

(Certificate of Deposit / Trust/Investment Trust Balance)

예금주(Depositor)·위탁자(Truster) (학)정석인하학원
 주민(사업자)등록번호(Registration No.) 131820-*****

발급번호 202303170000261

예금·신탁종류(Type of deposit)	정기예금(만기일시지)	계좌번호(Account No.)	1200-5652-6471
원본수익자(Beneficiary of Principal)		이익수익자(Beneficiary of Profit)	
예금·신탁잔액(Amount) 평가금액(B/A)	KRW 2,900,000,000	미결제타점권금액 (Uncleared Checks & Bills)	KRW 0
투자자에탁금(Trustees deposit)	KRW 0	환율(Exchange Rate) / 기준가(Net Asset Value) 잔고좌수(Unit)	187 (수익률)
지급제한내용(Withdrawal Restrictions)	이 예금(신탁)은 지급제한내용이 없음.		

예금·신탁종류(Type of deposit)	정기예금(만기일시지)	계좌번호(Account No.)	1200-5652-6523
원본수익자(Beneficiary of Principal)		이익수익자(Beneficiary of Profit)	
예금·신탁잔액(Amount) 평가금액(B/A)	KRW 559,459,229	미결제타점권금액 (Uncleared Checks & Bills)	KRW 0
투자자에탁금(Trustees deposit)	KRW 0	환율(Exchange Rate) / 기준가(Net Asset Value) 잔고좌수(Unit)	수익기라
지급제한내용(Withdrawal Restrictions)	이 예금(신탁)은 지급제한내용이 없음.		

예금·신탁종류(Type of deposit)	정기예금(만기일시지)	계좌번호(Account No.)	1200-5652-6576
원본수익자(Beneficiary of Principal)		이익수익자(Beneficiary of Profit)	
예금·신탁잔액(Amount) 평가금액(B/A)	KRW 200,000,000	미결제타점권금액 (Uncleared Checks & Bills)	KRW 0
투자자에탁금(Trustees deposit)	KRW 0	환율(Exchange Rate) / 기준가(Net Asset Value) 잔고좌수(Unit)	수익기라
지급제한내용(Withdrawal Restrictions)	이 예금(신탁)은 지급제한내용이 없음.		

예금·신탁종류(Type of deposit)	정기예금(만기일시지)	계좌번호(Account No.)	1200-5730-0811
원본수익자(Beneficiary of Principal)		이익수익자(Beneficiary of Profit)	
예금·신탁잔액(Amount) 평가금액(B/A)	KRW 572,100,850	미결제타점권금액 (Uncleared Checks & Bills)	KRW 0
투자자에탁금(Trustees deposit)	KRW 0	환율(Exchange Rate) / 기준가(Net Asset Value) 잔고좌수(Unit)	187 (이익기라)
지급제한내용(Withdrawal Restrictions)	이 예금(신탁)은 지급제한내용이 없음.		

예금·신탁종류(Type of deposit)	정기예금(만기일시지)	계좌번호(Account No.)	1200-5730-0898
원본수익자(Beneficiary of Principal)		이익수익자(Beneficiary of Profit)	
예금·신탁잔액(Amount) 평가금액(B/A)	KRW 3,067,399,685	미결제타점권금액 (Uncleared Checks & Bills)	KRW 0
투자자에탁금(Trustees deposit)	KRW 0	환율(Exchange Rate) / 기준가(Net Asset Value) 잔고좌수(Unit)	187 (이익기라)
지급제한내용(Withdrawal Restrictions)	이 예금(신탁)은 지급제한내용이 없음.		

금액합계 (Total amount)	다음장에 계속...		
미결제타점권금액 (Uncleared Checks & Bills)			

귀하의 예금·신탁·집합투자증권 평가금액이 2023년 02월 28일 현재로 위와 같음을 증명합니다.
 In reply to your request, we certify that Deposit(s)·Investment Trust(s) we hold in your name show(s)/showed the above amount(s) as of the close of business on 20230228

발급일자 (Issuing date) 2023년 03월 17일

수협은행 (Suhyup Bank) 인천논현지점

수협은행 인천논현지점
 팀장 황근



- 금액 중 미결제 타점권 금액은 입금내역 중 가계수표, 당좌수표, 약속어음 등을 말하며 만일 부도 처리될 경우 금액에서 차감되오니 유의하여 주시기 바랍니다. "Amount of uncleared Checks & Bills" refers deposits made through banker's personal checks, money orders, promissory notes, etc. Deposits that fail to clear will be deducted from the total amount
- 평가금액은 간접투자증권의 평가금액을 말하며, 기준가격의 등락에 따라 매일 변동될 수 있습니다. "Balance/Amount" refers investment trust balance and can be changed by daily Net Asset Value

* 동 예금잔액증명서 발급 내용의 일치여부는 당행 홈페이지/간편서비스에서 확인할 수 있습니다.

담당 책임자 (Confirmation)	확인 책임자 (Confirmation)

잔액 · 잔고증명서(예금 · 신탁 · 집합투자증권)

(Certificate of Deposit / Trust/Investment Trust Balance)

예금주(Depositor) · 위탁자(Truster) (학) 정석인하학원
 주민(사업자)등록번호(Registration No.) 131820-*****

발급번호 202303170000261

예금 · 신탁종류(Type of deposit)	정기예금(만기일시지)	계좌번호(Account No.)	1200-5730-0941
원본수익자(Beneficiary of Principal)		이익수익자(Beneficiary of Profit)	
예금 · 신탁잔액(Amount) 평가금액(B/A)	KRW 756,124,623	미결제타점권금액 (Uncleared Checks & Bills)	KRW 0
투자자에탁금(Trustees deposit)	KRW 0	환율(Exchange Rate) / 기준가(Net Asset Value)	
지급제한내용(Withdrawal Restrictions)	이 예금(신탁)은 지급제한내용이 없음.		

예금 · 신탁종류(Type of deposit)	정기예금(만기일시지)	계좌번호(Account No.)	1200-5730-1000
원본수익자(Beneficiary of Principal)		이익수익자(Beneficiary of Profit)	
예금 · 신탁잔액(Amount) 평가금액(B/A)	KRW 27,675,000	미결제타점권금액 (Uncleared Checks & Bills)	KRW 0
투자자에탁금(Trustees deposit)	KRW 0	환율(Exchange Rate) / 기준가(Net Asset Value)	
지급제한내용(Withdrawal Restrictions)	이 예금(신탁)은 지급제한내용이 없음.		

예금 · 신탁종류(Type of deposit)	정기예금(만기일시지)	계좌번호(Account No.)	1200-5730-1029
원본수익자(Beneficiary of Principal)		이익수익자(Beneficiary of Profit)	
예금 · 신탁잔액(Amount) 평가금액(B/A)	KRW 981,179,326	미결제타점권금액 (Uncleared Checks & Bills)	KRW 0
투자자에탁금(Trustees deposit)	KRW 0	환율(Exchange Rate) / 기준가(Net Asset Value)	
지급제한내용(Withdrawal Restrictions)	이 예금(신탁)은 지급제한내용이 없음.		

예금 · 신탁종류(Type of deposit)	정기예금(만기일시지)	계좌번호(Account No.)	1200-5730-1091
원본수익자(Beneficiary of Principal)		이익수익자(Beneficiary of Profit)	
예금 · 신탁잔액(Amount) 평가금액(B/A)	KRW 899,465,841	미결제타점권금액 (Uncleared Checks & Bills)	KRW 0
투자자에탁금(Trustees deposit)	KRW 0	환율(Exchange Rate) / 기준가(Net Asset Value)	
지급제한내용(Withdrawal Restrictions)	이 예금(신탁)은 지급제한내용이 없음.		

예금 · 신탁종류(Type of deposit)	정기예금(만기일시지)	계좌번호(Account No.)	1200-5730-1110
원본수익자(Beneficiary of Principal)		이익수익자(Beneficiary of Profit)	
예금 · 신탁잔액(Amount) 평가금액(B/A)	KRW 465,076,264	미결제타점권금액 (Uncleared Checks & Bills)	KRW 0
투자자에탁금(Trustees deposit)	KRW 0	환율(Exchange Rate) / 기준가(Net Asset Value)	
지급제한내용(Withdrawal Restrictions)	이 예금(신탁)은 지급제한내용이 없음.		

금액합계 (Total amount)	다음장에 계속...		
미결제타점권금액 (Uncleared Checks & Bills)			

귀하의 예금 · 신탁 · 집합투자증권 평가금액이 2023년 02월 28일 현재로 위와 같음을 증명합니다.
 In reply to your request, we certify that Deposit(s) · investment Trust(s) we hold in your name show(s)/showed the above amount(s) as of the close of business on

발급일자 (Issuing date) 2023년 03월 17일

수협은행 (Suhyup Bank) 인천논현지점

수협은행 인천논현지점
 팀장 황근애

- 금액 중 미결제 타점권 금액은 입금내역 중 가계수표, 당좌수표, 약속어음 등을 말하며 만일 부도 처리될 경우 금액에서 차감되오니 유의하여 주시기 바랍니다. "Amount of uncleared Checks & Bills" refers deposits made through banker's personal checks, money orders, promissory notes, etc. Deposits that fail to clear will be deducted from the total amount
- 평가금액은 간접투자증권의 평가금액을 말하며, 기준가격의 등락에 따라 매일 변동될 수 있습니다. "Balance/Amount" refers investment trust balance and can be changed by daily Net Asset Value

* 동 예금잔액증명서 발급 내용의 일치여부는 당행 홈페이지/간편서비스에서 확인할 수 있습니다.

담당 책임자 (Confirmation)	확인 책임자 (Confirmation)

잔액 · 잔고증명서(예금 · 신탁 · 집합투자증권)

(Certificate of Deposit / Trust/Investment Trust Balance)

예금주(Depositor) · 위탁자(Truster) (학) 정석인하학원
 주민(사업자)등록번호(Registration No.) 131820-*****

발급번호 202303170000261

예금 · 신탁종류(Type of deposit)	정기예금(만기일시지)	계좌번호(Account No.)	1200-5730-1201
원본수익자(Beneficiary of Principal)		이익수익자(Beneficiary of Profit)	
예금 · 신탁잔액(Amount) 평가금액(B/A)	KRW 3,545,672,904	미결제타점권금액 (Uncleared Checks & Bills)	KRW 0
투자자예탁금(Trustees deposit)	KRW 0	환율(Exchange Rate) / 기준가(Net Asset Value) 잔고좌수(Unit)	(인력기증)
지급제한내용(Withdrawal Restrictions)	이 예금(신탁)은 지급제한내용이 없음.		

예금 · 신탁종류(Type of deposit)	정기예금(만기일시지)	계좌번호(Account No.)	1200-5730-1234
원본수익자(Beneficiary of Principal)		이익수익자(Beneficiary of Profit)	
예금 · 신탁잔액(Amount) 평가금액(B/A)	KRW 69,120,946	미결제타점권금액 (Uncleared Checks & Bills)	KRW 0
투자자예탁금(Trustees deposit)	KRW 0	환율(Exchange Rate) / 기준가(Net Asset Value) 잔고좌수(Unit)	(인력기증)
지급제한내용(Withdrawal Restrictions)	이 예금(신탁)은 지급제한내용이 없음.		

예금 · 신탁종류(Type of deposit)	정기예금(만기일시지)	계좌번호(Account No.)	1200-5730-1378
원본수익자(Beneficiary of Principal)		이익수익자(Beneficiary of Profit)	
예금 · 신탁잔액(Amount) 평가금액(B/A)	KRW 2,337,639,719	미결제타점권금액 (Uncleared Checks & Bills)	KRW 0
투자자예탁금(Trustees deposit)	KRW 0	환율(Exchange Rate) / 기준가(Net Asset Value) 잔고좌수(Unit)	(인력기증)
지급제한내용(Withdrawal Restrictions)	이 예금(신탁)은 지급제한내용이 없음.		

예금 · 신탁종류(Type of deposit)	정기예금(만기일시지)	계좌번호(Account No.)	1200-5730-1435
원본수익자(Beneficiary of Principal)		이익수익자(Beneficiary of Profit)	
예금 · 신탁잔액(Amount) 평가금액(B/A)	KRW 5,028,854	미결제타점권금액 (Uncleared Checks & Bills)	KRW 0
투자자예탁금(Trustees deposit)	KRW 0	환율(Exchange Rate) / 기준가(Net Asset Value) 잔고좌수(Unit)	(인력기증)
지급제한내용(Withdrawal Restrictions)	이 예금(신탁)은 지급제한내용이 없음.		

예금 · 신탁종류(Type of deposit)	정기예금(만기일시지)	계좌번호(Account No.)	1200-5730-1507
원본수익자(Beneficiary of Principal)		이익수익자(Beneficiary of Profit)	
예금 · 신탁잔액(Amount) 평가금액(B/A)	KRW 396,341,216	미결제타점권금액 (Uncleared Checks & Bills)	KRW 0
투자자예탁금(Trustees deposit)	KRW 0	환율(Exchange Rate) / 기준가(Net Asset Value) 잔고좌수(Unit)	(인력기증)
지급제한내용(Withdrawal Restrictions)	이 예금(신탁)은 지급제한내용이 없음.		

금액합계 (Total amount)	다음장에 계속...		
미결제타점권금액 (Uncleared Checks & Bills)			

귀하의 예금 · 신탁 · 집합투자증권 평가금액이 2023년 02월 28일 현재로 위와 같음을 증명합니다.
 In reply to your request, we certify that Deposit(s) · Investment Trust(s) we hold in your name show(s)/showed the above amount(s) as of the close of business on 20230228

발급일자 (Issuing date) 2023년 03월 17일
 수협은행 (Suhyup Bank) 인천논현지점

수협은행 인천논현지점
 팀장 황근애

- 금액 중 미결제 타점권 금액은 입금내역 중 가계수표, 당좌수표, 약속어음 등을 말하며 만일 부도 처리될 경우 금액에서 차감되오니 유의하여 주시기 바랍니다. "Amount of uncleared Checks & Bills" refers deposits made through banker's personal checks, money orders, promissory notes, etc. Deposits that fail to clear will be deducted from the total amount
- 평가금액은 간접투자증권의 평가금액을 말하며, 기준가격의 등락에 따라 매일 변동될 수 있습니다. "Balance/Amount" refers investment trust balance and can be changed by daily Net Asset Value

※ 동 예금잔액증명서 발급 내용의 일치여부는 당행 홈페이지/간편서서비스에서 확인할 수 있습니다.

담당 책임자 (Confirmation)	확인 책임자 (Confirmation)

잔액 · 잔고증명서(예금 · 신탁 · 집합투자증권)

(Certificate of Deposit / Trust/Investment Trust Balance)

예금주(Depositor) · 위탁자(Truster) (학) 정석인 하학원
 주민(사업자)등록번호(Registration No.) 131820-*****

발급번호 202303170000261

예금 · 신탁종류(Type of deposit)	정기예금(판기일시지)	계좌번호(Account No.)	1200-5730-1564
원본수익자(Beneficiary of Principal)		이익수익자(Beneficiary of Profit)	
예금 · 신탁잔액(Amount) 평가금액(B/A)	KRW 355,739,952	미결제타점권금액 (Uncleared Checks & Bills)	KRW 0
투자자에탁금(Trustees deposit)	KRW 0	환율(Exchange Rate) / 기준가(Net Asset Value)	
지급제한내용(Withdrawal Restrictions)	이 예금(신탁)은 지급제한내용이 없음.		

예금 · 신탁종류(Type of deposit)	정기예금(판기일시지)	계좌번호(Account No.)	1200-5730-1602
원본수익자(Beneficiary of Principal)		이익수익자(Beneficiary of Profit)	
예금 · 신탁잔액(Amount) 평가금액(B/A)	KRW 2,000,000,000	미결제타점권금액 (Uncleared Checks & Bills)	KRW 0
투자자에탁금(Trustees deposit)	KRW 0	환율(Exchange Rate) / 기준가(Net Asset Value)	
지급제한내용(Withdrawal Restrictions)	이 예금(신탁)은 지급제한내용이 없음.		

예금 · 신탁종류(Type of deposit)		계좌번호(Account No.)	
원본수익자(Beneficiary of Principal)		이익수익자(Beneficiary of Profit)	
예금 · 신탁잔액(Amount) 평가금액(B/A)		미결제타점권금액 (Uncleared Checks & Bills)	
투자자에탁금(Trustees deposit)		환율(Exchange Rate) / 기준가(Net Asset Value)	
지급제한내용(Withdrawal Restrictions)		잔고좌수(Unit)	

예금 · 신탁종류(Type of deposit)		계좌번호(Account No.)	
원본수익자(Beneficiary of Principal)		이익수익자(Beneficiary of Profit)	
예금 · 신탁잔액(Amount) 평가금액(B/A)		미결제타점권금액 (Uncleared Checks & Bills)	
투자자에탁금(Trustees deposit)		환율(Exchange Rate) / 기준가(Net Asset Value)	
지급제한내용(Withdrawal Restrictions)		잔고좌수(Unit)	

예금 · 신탁종류(Type of deposit)		계좌번호(Account No.)	
원본수익자(Beneficiary of Principal)		이익수익자(Beneficiary of Profit)	
예금 · 신탁잔액(Amount) 평가금액(B/A)		미결제타점권금액 (Uncleared Checks & Bills)	
투자자에탁금(Trustees deposit)		환율(Exchange Rate) / 기준가(Net Asset Value)	
지급제한내용(Withdrawal Restrictions)		잔고좌수(Unit)	

금액합계 (Total amount)	19,138,024,409 원 금 일백구십일억삼천팔백이만사천사백구원 정
미결제타점권금액 (Uncleared Checks & Bills)	0 원 금 영원 정

귀하의 예금 · 신탁 · 집합투자증권 평가금액이 2023년 02월 28일 현재로 위와 같음을 증명합니다.
 In reply to your request, we certify that Deposit(s) · investment Trust(s) we hold in your name show(s)/showed the above amount(s) as of the close of business on 20230228

발급일자 (Issuing date) 2023년 03월 17일 수협은행 인천논현지점
 수협은행 (Suhyup Bank) 인천논현지점

- 금액 중 미결제 타점권 금액은 입금내역 중 가계수표, 당좌수표, 약속어음 등을 말하며 만일 부도 처리될 경우 금액에서 차감되오니 유의하여 주시기 바랍니다. "Amount of uncleared Checks & Bills" refers deposits made through banker's personal checks, money orders, promissory notes, etc. Deposits that fail to clear will be deducted from the total amount
- 평가금액은 간접투자증권의 평가금액을 말하며, 기준가격의 등락에 따라 매일 변동될 수 있습니다. "Balance/Amount" refers investment trust balance and can be changed by daily Net Asset Value

* 동 예금잔액증명서 발급 내용의 일치여부는 당행 홈페이지/간편서비스에서 확인할 수 있습니다.

담당 책임자 (Confirmation)	확인 책임자 (Confirmation)

잔액증명서

Certificate of Deposit / Money Trust Balance

발급확인
Verified by



예금

아래 금액은 2023년 02월 28일 현재 귀하 명의의 잔액임을 증명합니다.
We hereby certify that the balance in our bank as of 2023.02.28 stands as follows.

예금주명/위탁자명 Depositor/Trustee	(학)정석인하학원		고객번호 Customer NO.	131-82-00256	
예금/신탁 과목 Title of Account	계좌번호 Account NO.	예금잔액 /신탁원본 원가이익 Balance/Trust Benefit	미결제타점권 /Payment Restrictions	원본수익자/이익자 Beneficiary of Principal/ Beneficiary of Interest	비고
기업자유예금	1005-201-399627	13,409,877	수익한입		
기업자유예금	018-149362-13-002	146,444,209	수익한입		
기업자유예금	1005-901-421312	648,756	방 (283)		
정기예금	1020-403-815769	2,126,424	수익기타		
정기예금	1020-915-134512 질권	11,682,000 11,682,000	수익한입		
은행합계 :		174,311,266		0	
전체합계 :		174,311,266		0	0
일금(Total): 174,311,266 일억칠천사백삼십일만일천이백육십육원정					
(단, 미결제타점권 ₩0 을 포함) Conversion rate : <단위: 원>					

- * 미결제타점권은 입금내역 중 가계수표, 당좌수표, 약속어음, 환어음 등을 의미합니다.
The Balance is including checks, notes, drafts/trust benefit.
- * 미결제타점권의 금액은 예금부족, 위변조, 무거래, 사고신고 등의 사유로 부도처리시 잔액에서 차감됨을 유의하시기 바랍니다.
The Balance is including creation of pledge, restricted payment by law, and other restricted payments.

발급일 (Date): 2023 03 17 13.59.45

지점명 (Divi. Branch): 인하대학교(출)

발급자 (Issuer): 이경진

전화 (Tel): 032- 863-6466

서명 (Authorized Signature)



우리는행

WOORI BANK

- 발급확인은 우리은행 홈페이지(www.wooribank.com) "빠른서비스"와 QR코드(좌측상단)에서 가능합니다.
You may check the issue of a statement in our website (www.wooribank.com) by clicking "Speed Service", or with "QR code" (top left of this page)
- 발급확인번호 / Confirmation Number : 2023-0762-9589-0787-797

미 수 금 명 세 서

구 분	내 용	금 액	비 고
	해 당 사 항 없 음		

투 자 유 가 증 권 명 세 서(2023.2.28)

(단위 : 원)

구 분	종 목	보유목적 (취득사유)	1주금액	주 수	취 득 가 액	시가	2023.2.28일 현재
주 식	한진	기 부 외	5,000	475,124	5,993,516,000	21,050	10,001,360,200
	대한항공	기 부 외	5,000	2,593,934	32,978,635,854	22,750	59,011,998,500
	대한항공우	기 부 외	5,000	6,932		30,000	207,960,000
	한진칼	기 부 외	2,500	1,268,054	15,693,683,850	44,800	56,808,819,200
	한진칼 우	기 부 외	2,500	3,349	50,737,350	30,950	103,651,550
	S-OIL	기 부 외	2,500	208,522	15,489,211,927	80,700	16,827,725,400
	한국공항	기 부 외	5,000	254	1,526,500	44,200	11,226,800
	메리츠금융지주	기 부 외	500	12,416	36,785,698	45,000	558,720,000
	삼성엔지니어링	기 부 외	5,000	1,930	5,360,000	26,250	50,662,500
	다올투자증권	기 부 외	5,000	1,690	8,450,000	4,880	8,247,200
	한국경제신문	기 부 외	5,000	1,722	17,220,000	비상장	17,220,000
	사회발전연구소	기 부 외	5,000	2,000	10,000,000	비상장	10,000,000
합계					70,285,127,179		143,617,591,350

정기통보 잔고증명서

출력일시: 2023.03.02 08:52:39

계좌번호	3003-4536	주민(사업자)번호	131-82-00256
고객명	(학)정석인하학원	발급단위	종합계좌
기준일자	2023.02.28	발급용도	월말보고용

계좌상품명	예수금	증권 등 평가금액	청약금액	신용공여금액	미납금액	비고
3003-4536-01(CMA자산관리)	0	0	0	0	0	신용공여 ¹ 및 질권설정 내역 없음
3003-4536-02(종합매매)	0	49,326,372,650	0	0	0	신용공여 ¹ 및 질권설정 내역 없음
합계	0	49,326,372,650	0	0	0	

신용거래설정보증금	0
-----------	---

총자산계	49,326,372,650
------	----------------

수1) 신용공여는 신용거래 및 증권담보용자입니다.

85*7 / 최*윤 / 광화문금융센터입무팀 / 2023-03-02 08:52:41

meritz 메리츠증권

귀하의 잔고가 상기와 같음을 증명합니다.

2023.03.02

메리츠증권

광화문센터 지점장

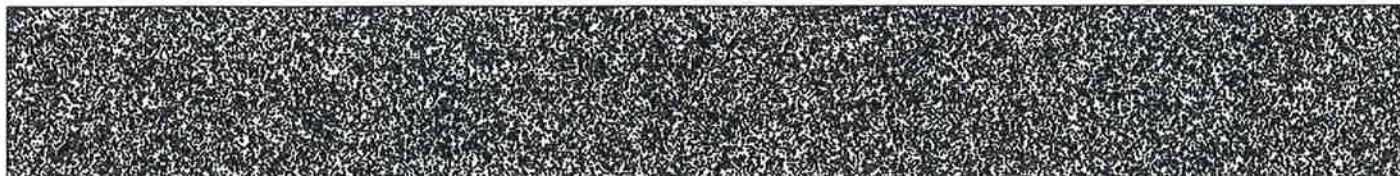

상품별 증권 등 (좌수) 상세내역

채권평가: 기준일시가

계좌번호 / 종목명	매수금액	수량	단가	평가금액	신용공여금액	비고
*** 3003-4536-02						
대한항공		952,311	22,750	21,665,075,250		
한국공항		21	44,200	928,200		
S-Oil		111,668	80,700	9,011,607,600		
한진칼		416,267	44,800	18,648,761,600		
합계				49,326,372,650		

- 증권 수량 단위 : 주식-주, 집합투자증권-좌, 파생결합증권-만원, 채권-천원, 파생상품-계약, 신탁/퇴직연금-설정금액, CD-장, CP/전자단기사채-원, 발행어음-액면금액(원), MMW-원, RP-해당통화
- 증권 매수 금액 : 주식, 채권 미표기. 기타유가증권의 경우 매수금액이 존재하는 경우 표기
- 집합투자증권담보유자는 신용공여분과 현금분이 합산된 수량을 표기(세부 질권설정 수량은 아래 질권설정내역에 별도 표기)
- 평가금액 : 장외파생 및 해외파생(선물)은 평가손익을 표기
- 대출(대여)는 출금(고) 제한 조치된 수량임

***질권설정 내역

구분	계좌번호	종목명	수량	질권설정	질권자명 / 질권자주소
조회된 자료가 없습니다.					

85*7 / 최*윤 / 평화문금융센터입무팀 / 2023-03-02 08:52:41

meritz 메리츠증권

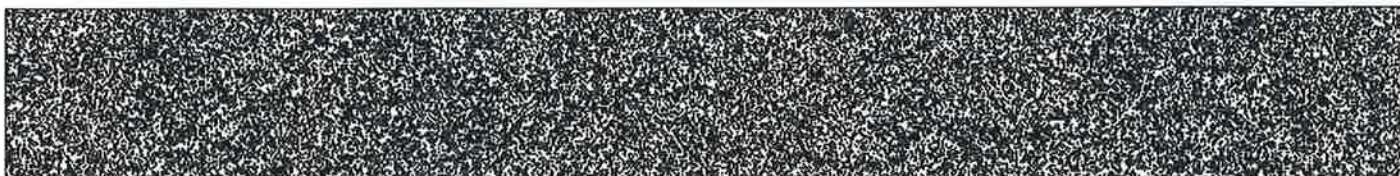

증권의 평가방법

1. 기준일이 금일인 경우

- ※ 상장주식 : 기준일의 기준가 ※ 비상장주식 : '0' ※ CFD 매수, 매도 : '0'
- ※ 신용융자매수주식 : (신용매수종목수량 × 기준일의 기준가) - 용자금액
- ※ 증권담보용자주식 : (대출수량 × 기준일의 기준가) - 대출금액 ※ 대주매도주식 : 대주담보금 - (대주종목수량 × 기준일의 기준가)
- ※ 채권 : [시가평가 선택 시]
 기준일의 민간평가기관의 단가 -> 기준일 증가 -> 기준일 현재 가장 최근 수신받은 증가의 순으로 평가함.
 단, 기준가가 없고 대응가가 있으면 대응가로 평가하며,
 대응가도 '0'이면 권리구분이 신주인수권인 경우 '권증금액'으로 평가. 그 외에는 10,000으로 평가
- ※ CD, CP/전자단기사채, RP : 기준일의 시가 / 매수가액
- ※ 발행어음/어음관리계좌 : 기준일의 이율이 적용되어 일자 계산된 세후평가금액
- ※ 집합투자증권, 파생결합증권 : 기준일의 기준가 ※ MMW : 최근 개설일에 한국증권금융의 금융투자기관예수금에 투자된 금액
- ※ 해외뮤추얼펀드 : 기준일의 기준가 ※ 신탁/퇴직연금 : 기준일의 전일증가
- ※ 선물매수, 매도 : '0'
- ※ 옵션매수 : + (수량 × 기준일의 전일증가 × 거래단위) ※ 옵션매도 : - (수량 × 기준일의 전일증가 × 거래단위)
- ※ 해외주식 : 수량 × 최근일증가 × 기준환율
- ※ 외화채권 : 잔고수량 / 100 * 최근일의 평가단가(dirty) * 기준환율
- ※ 해외선물평가손익 : [매수](정산가-체결가격) × 미결제수량 × 선물승수 [매도](체결가격-정산가) × 미결제수량 × 선물승수
- ※ 해외옵션
 - 프리미엄옵션 평가금액 : [매수] 매수체결가격 × 수량 × 승수 [매도] 매도체결가격 × 수량 × 승수
 - 선물형옵션 평가손익 : [매수] (정산가-체결가격) × 미결제수량 × 옵션승수 [매도] (체결가격-정산가) × 미결제수량 × 옵션승수
 (단, 미결제잔고의 수량은 정산/결제 시점에 따라 상이할 수 있음)
- ※ 외화RP : 매수시 약정이율을 반영한 평가금액 * 기준환율
- ※ CFD : 평가손익(매수): (현재가 - 매입가) × 수량, 평가손익(매도): (매입가 - 현재가) × 수량

2. 기준일이 특정일인 경우

- ※ 상장주식 : 기준일의 증가 ※ 비상장주식 : '0' ※ CFD 매수, 매도 : '0'
- ※ 신용융자매수주식 : (신용매수종목수량 * 기준일 증가) - 용자금액
- ※ 증권담보용자주식 : (대출수량 × 기준일 증가) - 대출금액 ※ 대주매도주식 : 대주담보금 - (대주종목수량 × 기준일 증가)
- ※ 채권 : [시가평가 선택 시]
 기준일의 민간평가기관의 단가 -> 기준일 증가 -> 기준일 현재 가장 최근 수신받은 증가의 순으로 평가함.
 단, 기준가가 없고 대응가가 있으면 대응가로 평가하며,
 대응가도 '0'이면 권리구분이 신주인수권인 경우 '권증금액'으로 평가. 그 외에는 10,000으로 평가
- ※ CD, CP/전자단기사채, RP : 기준일의 시가 / 매수가액
- ※ 발행어음/어음관리계좌 : 기준일의 이율이 적용되어 일자 계산된 세후평가금액
- ※ 집합투자증권, 파생결합증권 : 기준일의 기준가 ※ MMW : 최근 거래일에 한국증권금융의 금융투자기관예수금에 투자된 금액
- ※ 해외뮤추얼펀드 : 기준일의 기준가 ※ 신탁/퇴직연금 : 기준일의 증가
- ※ 선물매수, 매도 : '0'
- ※ 옵션매수 : + (수량 × 기준일의 전일증가 × 거래단위) ※ 옵션매도 : - (수량 × 기준일의 전일증가 × 거래단위)
- ※ 해외주식 : 수량 × 기준일의 최근일증가 × 기준환율
- ※ 외화채권 : 잔고수량 / 100 * 기준일의 평가단가(dirty) * 기준환율
- ※ 해외선물평가손익 : [매수](정산가-체결가격) × 미결제수량 × 선물승수 [매도](체결가격-정산가) × 미결제수량 × 선물승수
- ※ 해외옵션 - 프리미엄옵션 평가금액 : [매수] 매수체결가격 × 수량 × 승수 [매도] 매도체결가격 × 수량 × 승수
 - 선물형옵션 평가손익 : [매수] (정산가-체결가격) × 미결제수량 × 옵션승수 [매도] (체결가격-정산가) × 미결제수량 × 옵션승수
- ※ 외화RP : 매수시 약정이율을 반영한 평가금액 * 기준환율
- ※ CFD : 평가손익(매수): (기준일증가 - 매입가) × 수량, 평가손익(매도): (매입가 - 기준일증가) × 수량

(주) 발급시점에 따라 평가단가 및 적용환율의 차이로 평가금액에 차이가 있을 수 있습니다.

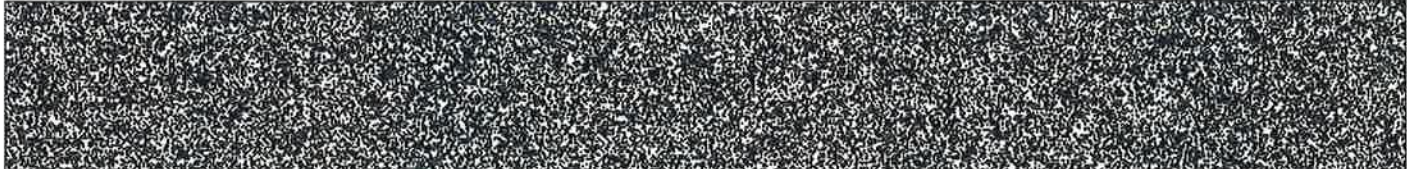

정기통보 잔고증명서

출력일시: 2023.03.02 08:52:34

계좌번호	1829-5472	주민(사업자)번호	131-82-00256
고객명	(학)정석인하학원	발급단위	종합계좌
기준일자	2023.02.28	발급용도	월말보고용

계좌상품	예수금	증권 등 평가금액	청약금액	신용공여금액	미납금액	비고
1829-5472-11(종합매매)	827	86,447,880,900	0	0	0	신용공여 ¹ 및 질권설정 내역 없음
합계	827	86,447,880,900	0	0	0	

신용거래설정보증금	0
-----------	---

총자산계	86,447,881,727
------	----------------

주1) 신용공여는 신용거래 및 승권담보용자입니다.

85*7 / 최*윤 / 광화문금융센터업무팀 / 2023-03-02 08:52:36

meritz 메리츠증권

귀하의 잔고가 상기와 같음을 증명합니다.

2023.03.02

메리츠증권

광화문센터 지점장

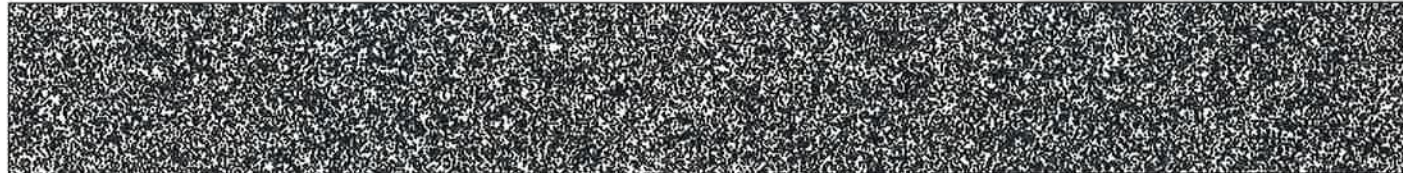

상품별 증권 등 (좌수) 상세내역

채권평가: 기준일시가

계좌번호 / 종목명	매수금액	수량	단가	평가금액	신용공여금액	비고
*** 1829-5472-11						
한진		475,124	21,050	10,001,360,200		
대한항공		1,641,623	22,750	37,346,923,250		
대한항공우		6,932	30,000	207,960,000		
한국공항		233	44,200	10,298,600		
삼성엔지니어링		1,930	26,250	50,662,500		
다올투자증권		1,690	4,880	8,247,200		
메리츠금융지주		12,416	45,000	558,720,000		
한진칼		851,787	44,800	38,160,057,600		
한진칼우		3,349	30,950	103,651,550		
합계				86,447,880,900		

- 증권 수량 단위 : 주식-주, 집합투자증권-좌, 파생결합증권-만원, 채권-천원, 파생상품-계약, 신탁/퇴직연금-설정금액, CD-장, CP/전자단기사채-원, 발행어음-액면금액(원), MMW-원, RP-해당통화
- 증권 매수 금액 : 주식, 채권 미표기. 기타유가증권의 경우 매수금액이 존재하는 경우 표기
- 집합투자증권담보유자는 신용공여분과 현금분이 합산된 수량을 표기(세부 질권설정 수량은 아래 질권설정내역에 별도 표기)
- 평가금액 : 장외파생 및 해외파생(선물)은 평가손익을 표기
- 대출(대여)는 출금(고) 제한 조치된 수량임

***질권설정 내역

구분	계좌번호	종목명	수량	질권설정	질권자명 / 질권자주소
조회된 자료가 없습니다.					

meritz 메리츠증권

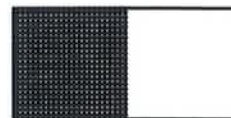

증권의 평가방법

1. 기준일이 금일인 경우

- ※ 상장주식 : 기준일의 기준가 ※ 비상장주식 : '0' ※ CFD 매수, 매도 : '0'
- ※ 신용융자매수주식 : (신용매수종목수량 × 기준일의 기준가) - 용자금액
- ※ 증권담보용자주식 : (대출수량 × 기준일의 기준가) - 대출금액 ※ 대주매도주식 : 대주담보금 - (대주종목수량 × 기준일의 기준가)
- ※ 채권 : [시가평가 선택 시]
 기준일의 민간평가기관의 단가 -> 기준일 종가 -> 기준일 현재 가장 최근 수신받은 종가의 순으로 평가함.
 단, 기준가가 없고 대응가가 있으면 대응가로 평가하며,
 대응가도 '0'이면 권리구분이 신주인수권인 경우 '권증금액'으로 평가. 그 외에는 10,000으로 평가
- ※ CD, CP/전자단기사채, RP : 기준일의 시가 / 매수가액
- ※ 발행어음/어음관리계좌 : 기준일의 이율이 적용되어 일자 계산된 세후평가금액
- ※ 집합투자증권, 파생결합증권 : 기준일의 기준가 ※ MMW : 최근 개설일에 한국증권금융의 금융투자기관예수금에 투자된 금액
- ※ 해외뮤추얼펀드 : 기준일의 기준가 ※ 신탁/퇴직연금 : 기준일의 전일종가
- ※ 선물매수, 매도 : '0'
- ※ 옵션매수 : + (수량 × 기준일의 전일종가 × 거래단위) ※ 옵션매도 : - (수량 × 기준일의 전일종가 × 거래단위)
- ※ 해외주식 : 수량 × 최근일종가 × 기준환율
- ※ 외화채권 : 잔고수량 / 100 * 최근일의 평가단가(dirty) * 기준환율
- ※ 해외선물평가손익 : [매수](정산가-체결가격) × 미결제수량 × 선물승수 [매도](체결가격-정산가) × 미결제수량 × 선물승수
- ※ 해외옵션
 - 프리미엄옵션 평가금액 : [매수] 매수체결가격 × 수량 × 승수 [매도] 매도체결가격 × 수량 × 승수
 - 선물형옵션 평가손익 : [매수] (정산가-체결가격) × 미결제수량 × 옵션승수 [매도] (체결가격-정산가) × 미결제수량 × 옵션승수
 (단, 미결제잔고의 수량은 정산/결제 시점에 따라 상이할 수 있음)
- ※ 외화RP : 매수시 약정이율을 반영한 평가금액 * 기준환율
- ※ CFD : 평가손익(매수): (현재가 - 매입가) × 수량, 평가손익(매도): (매입가 - 현재가) × 수량

2. 기준일이 특정일인 경우

- ※ 상장주식 : 기준일의 종가 ※ 비상장주식 : '0' ※ CFD 매수, 매도 : '0'
- ※ 신용융자매수주식 : (신용매수종목수량 * 기준일 종가) - 용자금액
- ※ 증권담보용자주식 : (대출수량 × 기준일 종가) - 대출금액 ※ 대주매도주식 : 대주담보금 - (대주종목수량 × 기준일 종가)
- ※ 채권 : [시가평가 선택 시]
 기준일의 민간평가기관의 단가 -> 기준일 종가 -> 기준일 현재 가장 최근 수신받은 종가의 순으로 평가함.
 단, 기준가가 없고 대응가가 있으면 대응가로 평가하며,
 대응가도 '0'이면 권리구분이 신주인수권인 경우 '권증금액'으로 평가. 그 외에는 10,000으로 평가
- ※ CD, CP/전자단기사채, RP : 기준일의 시가 / 매수가액
- ※ 발행어음/어음관리계좌 : 기준일의 이율이 적용되어 일자 계산된 세후평가금액
- ※ 집합투자증권, 파생결합증권 : 기준일의 기준가 ※ MMW : 최근 거래일에 한국증권금융의 금융투자기관예수금에 투자된 금액
- ※ 해외뮤추얼펀드 : 기준일의 기준가 ※ 신탁/퇴직연금 : 기준일의 종가
- ※ 선물매수, 매도 : '0'
- ※ 옵션매수 : + (수량 × 기준일의 전일종가 × 거래단위) ※ 옵션매도 : - (수량 × 기준일의 전일종가 × 거래단위)
- ※ 해외주식 : 수량 × 기준일의 최근일종가 × 기준환율
- ※ 외화채권 : 잔고수량 / 100 * 기준일의 평가단가(dirty) * 기준환율
- ※ 해외선물평가손익 : [매수](정산가-체결가격) × 미결제수량 × 선물승수 [매도](체결가격-정산가) × 미결제수량 × 선물승수
- ※ 해외옵션 - 프리미엄옵션 평가금액 : [매수] 매수체결가격 × 수량 × 승수 [매도] 매도체결가격 × 수량 × 승수
 - 선물형옵션 평가손익 : [매수] (정산가-체결가격) × 미결제수량 × 옵션승수 [매도] (체결가격-정산가) × 미결제수량 × 옵션승수
- ※ 외화RP : 매수시 약정이율을 반영한 평가금액 * 기준환율
- ※ CFD : 평가손익(매수): (기준일종가 - 매입가) × 수량, 평가손익(매도): (매입가 - 기준일종가) × 수량

(주) 발급시점에 따라 평가단가 및 적용환율의 차이로 평가금액에 차이가 있을 수 있습니다.

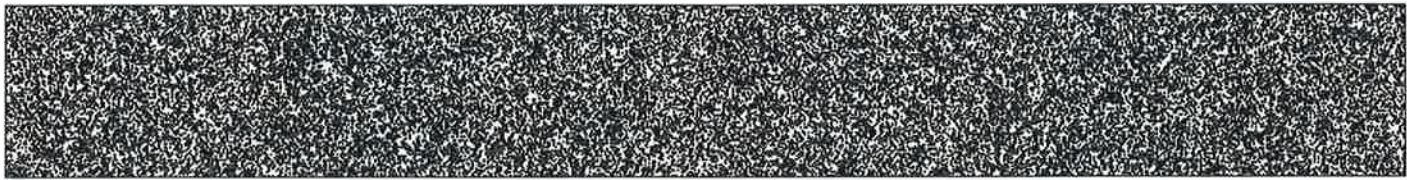

삼성증권

[발급번호 : 17966354]

1/2 페이지

잔 고 증 명 서

고객명	(학)정석인하학원	주민(사업자)등록번호	131-82-00256			
기준일자	2023.02.28	발급일자	2023.03.02	09:15	용도	확 인 용

현금잔고(1)		부채잔고(2)		총 유가증권 평가금액(3)	총 잔고(1-2+3)
원화	외화(원화환산)	원화	외화(원화환산)		
158,577	0	0	0	7,816,117,800	7,816,276,377

* [외화(원화환산)]은 총평가금액 반영을 위해 외화잔고를 발급 기준일의 환율을 적용한 원화환산금액입니다.

1. 잔 고 내역

현금잔고(①+②+③+④)				158,577	
원화	①	158,577	외화(원화환산)	③	0
수표금액	②	0	청약예수금/대주담보금	④	0
부채잔고-(⑤+⑥+⑦+⑧)				0	
원화미수금	⑤	0	외화미수금(원화환산)	⑦	0
담보대출금	⑥	0	신용융자/대주금액	⑧	0
유가증권평가금액				7,816,117,800	

2. 계좌별 내역

유가증권	금융상품	수익증권	신탁	해외채권
평가기준	시가	세전	시가	매수금액

계좌번호	현금		부채잔고		유가증권 평가금액	총 계좌잔고
	원화	외화(원화환산)	원화	외화(원화환산)		
7061667869-01	158,577	0	0	0	7,816,117,800	7,816,276,377
합계	158,577	0	0	0	7,816,117,800	7,816,276,377

* 현금(외화 포함) 및 유가증권 상세내역이 첨부되어 있습니다.

특이사항 : 부채잔고/질권/압류 해당사항없음

잔고가 위와 같음을 증명합니다.

삼성증권주식회사

(Tel : 1588-2323)



* 발급기준일이 비영업일인 경우 직전 영업일 기준으로 평가됩니다.

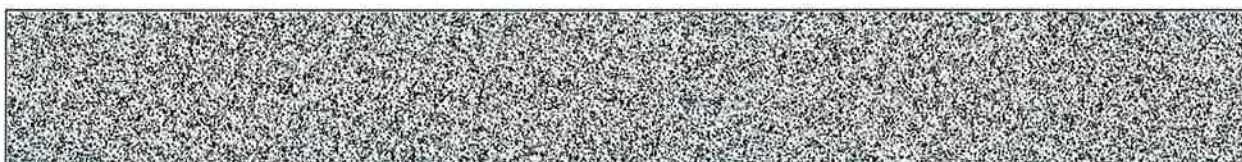

삼성증권

[발급번호 : 17966354]

2/2 페이지

고객명	(학)정석인하학원	주민(사업자)등록번호	131-82-00256
기준일자	2023.02.28	발급일자	2023.03.02 09:15

【 현금 상세내역 】

계좌번호	통화	현금			미수금
		잔고	기준환율	원화환산	
7061667869-01	KRW	158,577			0

※ [미수금]은 통화별로 생성/변제되므로 해당 통화를 기준으로 작성되었습니다.

【 유가증권 상세내역 】

계좌번호	종목명	구분	수량	가격	평가금액	매입금액
7061667869-01	S-011	주식	96,854	80,700	7,816,117,800	0

- 수량단위:주식(주), 수익증권(좌), 채권(원), ELS(원), 선물/옵션(계약), RP(원), 신탁(원)
- 잔고증명서의 발급기준은 평가금액입니다.
- 매입금액(원금)은 평가금액에 대한 이해를 돕기 위해 표시하는 항목입니다.
- 채권평가금액 = 잔고(수량)*가격(원미만 절사)/10,000
- 외화 신탁 종목별 평가금액/매입금액은 수탁 통화 기준으로 기재하였으며, 총 평가금액은 당일 기준환율로 환산한 원화로 기재하였습니다.
- 유가증권 평가금액 계산시 대주 잔고는 평가손익을 반영하였습니다.
- 퇴직연금 신탁의 평가금액은 자산관리기관 기준 평가금액으로 보수를 차감하지 않고 기재하였습니다.
- 신탁의 평가금액은 당일을 기준일자로 발급하는 경우 증명서 발급 이후 운용상황에 따라 변동될 수 있습니다.
- 발급기준일이 비영업일인 경우 직전 영업일 기준으로 기재합니다.
- 권리발생전 선입고 종목의 평가금액은 과대(소) 평가될 수 있으니 권리가격을 감안하시기 바랍니다.
- ELS평가금액은 평가시점의 시장상황과 헤지거래 등을 바탕으로 발행사의 고유평가모델에 의해 산출되며, 발행사의 회계처리상 평가금액 또는 중도 환매가격등과 다를 수 있습니다.
- (전)질권에 관한 사항
 - 신용매수수량의 질권은 삼성증권이 보유합니다.
 - 선물대용 수량의 질권은 삼성증권이 보유하며, 해당 수량의 전질권은 한국거래소가 보유할 수 있음을 알려드립니다.
 - 증권담보대출 수량의 질권은 삼성증권이 보유하며, 해당 수량의 전질권은 한국증권금융이 보유할 수 있음을 알려드립니다.
- 잔고증명 발급 기준일이 당일인 경우, 해외선물 미결제약정은 직전 영업일 기준으로 평가됩니다.

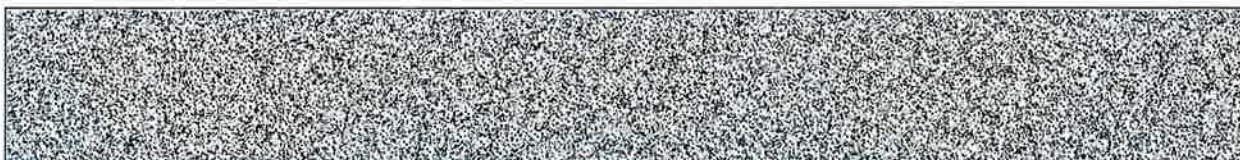
SAMSUNGPOP SAMSUN
SAMSUNGPOP SAMSUN
SAMSUNGPOP SAMSUN

주식회사 한국경제신문 주권 第 7 回 發行

壹仟株券

金五百萬圓整

사第 000079 號

- | | |
|----------------|-----------------|
| 1. 會社의商號 | 주식회사 한국경제신문 |
| 1. 會社의成立年月日 | 西紀 1962年 8月 24日 |
| 1. 會社가發行할株式의總數 | 貳仟六百萬株 |
| 1. 壹株의金額 | 金 五 仟 圓 整 |
| 1. 株式의種類 | 記名式普通株式 |
| 1. 株式發行年月日 | 西紀 2005年 4月 16日 |

대한민국정부 인 지 세 400 원 남대문세무서장 선납 승인 제2005-106호
--

本株券은 當會社의 定款에 依한 株式 壹仟株의 株主임을 證하기 爲하여 裏面 記名者에게 交付함.

주식회사 한국경제신문

대표이사 신 상 민



주식회사 한국경제신문 주권 第 7 回 發行
 壹百株券
金五拾萬원整 마第 000169 號

1. 會社의 商號	주식회사 한국경제신문
1. 會社의 成立年月日	西紀 1962年 8月 24日
1. 會社가 發行할 株式의 總數	貳 仟 六 百 萬 株
1. 壹株의 金額	金 五 仟 元 整
1. 株式의 種類	記名式普通株式
1. 株式發行年月日	西紀 2005年 4月 16日

대한민국정부
 인 지 서
 400원
 남대문세무서장
 선납
 승인 제2005-166호

本 株券은 當會社의 定款에 依한 株式 壹百株의 株主임을 證하기 爲하여 裏面 記名者에게 交付함.

주식회사 한국경제신문
 대표이사 신 상 민



주식회사 한국경제신문 주권 第 7 回 發行
 壹百株券
金五拾萬원整 마第 000170 號

1. 會社의 商號	주식회사 한국경제신문
1. 會社의 成立年月日	西紀 1962年 8月 24日
1. 會社가 發行할 株式의 總數	貳 仟 六 百 萬 株
1. 壹株의 金額	金 五 仟 元 整
1. 株式의 種類	記名式普通株式
1. 株式發行年月日	西紀 2005年 4月 16日

대한민국정부
 인 지 서
 400원
 남대문세무서장
 선납
 승인 제2005-166호

本 株券은 當會社의 定款에 依한 株式 壹百株의 株主임을 證하기 爲하여 裏面 記名者에게 交付함.

주식회사 한국경제신문
 대표이사 신 상 민



주식회사 한국경제신문 주권 第 7 回 發行

壹百株券

金五拾萬圓整

마第 000171 號

- | | |
|-------------------|------------------|
| 1. 會社의 商號 | 주식회사 한국경제신문 |
| 1. 會社의 成立年月日 | 西紀 1962年 8月 24日 |
| 1. 會社가 發行할 株式의 總數 | 貳 仟 六 百 萬 株 |
| 1. 壹 株 的 金 額 | 金 五 仟 圓 整 |
| 1. 株式 的 種 類 | 記 名 式 普 通 株 式 |
| 1. 株式 發 行 年 月 日 | 西 紀 2005年 4月 16日 |

대한민국정부
인 지 서
400원
남대문세무서장
선납
승인 제2005-106호

本 株券은 當會社의 定款에 依한 株式 壹百株의 株主임을 證하기 爲하여 裏面 記名者에게 交付함.

주식회사 한국경제신문

대표이사 신 상 민



주식회사 한국경제신문 주권 第 7 回 發行

壹百株券

金五拾萬圓整

마第 000172 號

- | | |
|-------------------|------------------|
| 1. 會社의 商號 | 주식회사 한국경제신문 |
| 1. 會社의 成立年月日 | 西紀 1962年 8月 24日 |
| 1. 會社가 發行할 株式의 總數 | 貳 仟 六 百 萬 株 |
| 1. 壹 株 的 金 額 | 金 五 仟 圓 整 |
| 1. 株式 的 種 類 | 記 名 式 普 通 株 式 |
| 1. 株式 發 行 年 月 日 | 西 紀 2005年 4月 16日 |

대한민국정부
인 지 서
400원
남대문세무서장
선납
승인 제2005-106호

本 株券은 當會社의 定款에 依한 株式 壹百株의 株主임을 證하기 爲하여 裏面 記名者에게 交付함.

주식회사 한국경제신문

대표이사 신 상 민



주식회사 한국경제신문 주권 第 7 回 發行

壹百株券

金五拾萬圓整

마第 000173 號

- | | |
|----------------|-----------------|
| 1. 會社의 商號 | 주식회사 한국경제신문 |
| 1. 會社의 成立年月日 | 西紀 1962年 8月 24日 |
| 1. 會社가發行할株式의總數 | 貳 仟 六 百 萬 株 |
| 1. 壹株의金額 | 金 五 仟 圓 整 |
| 1. 株式의種類 | 記名式普通株式 |
| 1. 株式發行年月日 | 西紀 2005年 4月 16日 |

대한민국정부
인 지 서
400 원
남대문세우서장
신남 제2005-106호
승인

本 株券은 當會社의 定款에 依한 株式 壹百株의 株主임을 證하기 爲하여 裏面 記名者에게 交付함.

주식회사 한국경제신문

대표이사 신 상 민



주식회사 한국경제신문 주권 第 7 回 發行

壹百株券

金五拾萬圓整

마第 000174 號

- | | |
|----------------|-----------------|
| 1. 會社의 商號 | 주식회사 한국경제신문 |
| 1. 會社의 成立年月日 | 西紀 1962年 8月 24日 |
| 1. 會社가發行할株式의總數 | 貳 仟 六 百 萬 株 |
| 1. 壹株의金額 | 金 五 仟 圓 整 |
| 1. 株式의種類 | 記名式普通株式 |
| 1. 株式發行年月日 | 西紀 2005年 4月 16日 |

대한민국정부
인 지 서
400 원
남대문세우서장
신남 제2005-106호
승인

本 株券은 當會社의 定款에 依한 株式 壹百株의 株主임을 證하기 爲하여 裏面 記名者에게 交付함.

주식회사 한국경제신문

대표이사 신 상 민



주식회사 한국경제신문 주권 第 7 回 發行
 壹百株券
金五拾萬圓整 마第 000175 號

- | | |
|----------------|-----------------|
| 1. 會社의商號 | 주식회사 한국경제신문 |
| 1. 會社의成立年月日 | 西紀 1962年 8月 24日 |
| 1. 會社가發行할株式의總數 | 貳 仟 六 百 萬 株 |
| 1. 壹株의金額 | 金 五 仟 圓 整 |
| 1. 株式의種類 | 記名式普通株式 |
| 1. 株式發行年月日 | 西紀 2005年 4月 16日 |

대한민국정부
 인 지 세
 400원
 남대문세무서장
 신남
 승인 제2005-106호

本 株券은 當會社의 定款에 依한 株式 壹百株의 株主임을 證하기 爲하여 裏面 記名者에게 交付함.

주식회사 한국경제신문
 대표이사 신 상 민



주식회사 한국경제신문 주권 第 7 回 發行
 壹拾株券
 金 五 萬 圓 整 다第 000177 號

- | | |
|----------------|-----------------|
| 1. 會社의 商號 | 주식회사 한국경제신문 |
| 1. 會社의 成立年月日 | 西紀 1962年 8月 24日 |
| 1. 會社가發行할株式의總數 | 貳 仟 六 百 萬 株 |
| 1. 壹株의金額 | 金 五 仟 圓 整 |
| 1. 株式의種類 | 記名式普通株式 |
| 1. 株式發行年月日 | 西紀 2005年 4月 16日 |

대한민국정부
 인 지 서
 400 원
 남대문세무서장
 선납 제2005-106호
 승인

本株券은 當會社의 定款에 依한 株式 壹拾株의 株主임을 證하기 爲하여 裏面 記名者에게 交付함.

주식회사 한국경제신문
 대표이사 신 상 민



주식회사 한국경제신문 주권 第 7 回 發行
 壹拾株券
 金 五 萬 圓 整 다第 000176 號

- | | |
|----------------|-----------------|
| 1. 會社의 商號 | 주식회사 한국경제신문 |
| 1. 會社의 成立年月日 | 西紀 1962年 8月 24日 |
| 1. 會社가發行할株式의總數 | 貳 仟 六 百 萬 株 |
| 1. 壹株의金額 | 金 五 仟 圓 整 |
| 1. 株式의種類 | 記名式普通株式 |
| 1. 株式發行年月日 | 西紀 2005年 4月 16日 |

대한민국정부
 인 지 서
 400 원
 남대문세무서장
 선납 제2005-106호
 승인

本株券은 當會社의 定款에 依한 株式 壹拾株의 株主임을 證하기 爲하여 裏面 記名者에게 交付함.

주식회사 한국경제신문
 대표이사 신 상 민



주식회사 한국경제신문 주권 第 7 回 發行
 壹株券
 金五阡원整 가第 000157 號

- | | |
|----------------|-----------------|
| 1. 會社의商號 | 주식회사 한국경제신문 |
| 1. 會社의成立年月日 | 西紀 1962年 8月 24日 |
| 1. 會社가發行할株式의總數 | 貳阡六百萬株 |
| 1. 壹株의金額 | 金五阡원整 |
| 1. 株式의種類 | 記名式普通株式 |
| 1. 株式發行年月日 | 西紀 2005年 4月 16日 |

대한민국정부
 인 지 세
 400원
 남대문세무서장
 선납
 승인 제2005-106호

本株券은 當會社의 定款에 依한 株式 壹株 의 株主임을 證하기 爲하여 裏面 記名者에게 交付함.

주식회사 한국경제신문
 대표이사 신 상 민



주식회사 한국경제신문 주권 第 7 回 發行
 壹株券
 金五阡원整 가第 000158 號

- | | |
|----------------|-----------------|
| 1. 會社의商號 | 주식회사 한국경제신문 |
| 1. 會社의成立年月日 | 西紀 1962年 8月 24日 |
| 1. 會社가發行할株式의總數 | 貳阡六百萬株 |
| 1. 壹株의金額 | 金五阡원整 |
| 1. 株式의種類 | 記名式普通株式 |
| 1. 株式發行年月日 | 西紀 2005年 4月 16日 |

대한민국정부
 인 지 세
 400원
 남대문세무서장
 선납
 승인 제2005-106호

本株券은 當會社의 定款에 依한 株式 壹株 의 株主임을 證하기 爲하여 裏面 記名者에게 交付함.

주식회사 한국경제신문
 대표이사 신 상 민





社會發展研究所株券

第 25 號

株主 大韓造船公社 貴下
壹仟株券

金五百萬圓整

- | | |
|---------------|-----------------|
| 1. 會社의 商號 | 株式會社 社會發展研究所 |
| 1. 會社의 成立年月日 | 西紀 1982年 5月 12日 |
| 1. 發行할 株式의 總數 | 貳拾四萬株 |
| 1. 壹株의 金額 | 金五百萬圓整 |
| 1. 株式發行年月日 | 西紀 1987年 6月 10日 |
| 1. 株式의 種類 | 普通株式 |

本株券은 當研究所의 定款에 依한 株式壹仟株의 株主임을 證하기 爲하여 記名者에게 交付함

西紀 1987年 6月 15日

株式會社 社會發展研究所

會長 張德鎮



社會發展研究所株券

第 26 號

株主 大韓造船公社 貴下
壹仟株券

金五百萬圓整



- | | |
|---------------|-----------------|
| 1. 會社의 商號 | 株式會社 社會發展研究所 |
| 1. 會社의 成立年月日 | 西紀 1982年 5月 12日 |
| 1. 發行할 株式의 總數 | 貳拾四萬株 |
| 1. 壹株의 金額 | 金五仟圓整 |
| 1. 株式發行年月日 | 西紀 1987年 6月 10日 |
| 1. 株式의 種類 | 普通株式 |

本株券은 當研究所의 定款에 依한 株式壹仟株의 株主임을 證하기 爲하여 記名者에게 交付함

西紀 1987年 6月 15日

株式會社 社會發展研究所
會長 張 德 鎮



고정자산명세서

계정과목		용도(교육, 수익)	전기이월액	당기증감액			기말잔액	비고
				증가액	감소액	대체증가(감소)		
유 형 고 정 자 산	토지		-	해 당	없 음		-	
	건물		-				-	
	구축물		-				-	
	집기비품		-				-	
	차량운반구		-				-	
	도서		-				-	
소 계			-	-	-	-	-	
무형 고정 자산								
소 계			-	-	-	-	-	
합 계			-	-	-	-	-	

투자외기타자산명세서

구분	내용	전기이월액	당기증감액		기말잔액	비고
			증가액	감소액		
1. 설치학교		256,315,922,981	-	-	256,315,922,981	
	가. 대학교	146,492,606,431			146,492,606,431	
	나. 전문대학	1,333,940,000	-		1,333,940,000	
	다. 초·중·고교	8,258,438,444			8,258,438,444	
	라. 부속병원	100,230,938,106			100,230,938,106	
2. 투자자산		357,587,673,364	371,935,050	31,391,387,850	326,568,220,564	
	가. 투자유가증권	174,861,044,150	147,935,050	31,391,387,850	143,617,591,350	
	나. 출자금	43,724,795,966	224,000,000	-	43,948,795,966	
	다. 부속병원투자	139,001,833,248	-		139,001,833,248	
3. 특정기금		29,949,052,825	1,839,550,169	6,249,760,970	25,538,842,024	
	가. 특정목적적립기금	29,812,119,674	1,838,319,211	6,249,760,970	25,400,677,915	
	나. 장학기금	136,933,151	1,230,958		138,164,109	
4. 기타자산		4,513,374,575	-	-	4,513,374,575	
	가. 전신전화보증금	1,510,000			1,510,000	
	나. 수익용예금	4,511,864,575			4,511,864,575	
합계		648,366,023,745	2,211,485,219	37,641,148,820	612,936,360,144	

단기(장기)차입금명세서

(단위 : 원)

허가근거	차입처	차입내역		전기이월액	당기증감액		기말잔액	지급이자 율(1년)	상환기간	상환회계	비고
		연월일	금액		증가액	감소액					
				해	당	없	음				
합계			-	-	-	-	-				

예수금명세서

과 목	전기이월액	당 기 증 감 액		기 말 잔 액	비 고
		증 가 액	감 소 액		
1. 제세예수금	12,177,830	161,818,660	160,166,520	13,829,970	
합 계	12,177,830	161,818,660	160,166,520	13,829,970	

기 타 선 수 금 명 세 서

구 분	내 용	금 액	비 고
	해 당 사 항 없 음		

기 본 금 명 세 서

구 분		전 기 이 월	당 기 증 가		당 기 감 소		기 말 잔 액
			순 수 증 가	대 체 증 가	순 수 감 소	대 체 감 소	
출 연 기본금	설립자기본금	702,169,845,550				-	702,169,845,550
	기타기본금	142,940,556,348	-		-		142,940,556,348
	소 계	845,110,401,898	-	-	-	-	845,110,401,898
적립금	재평가적립금						
	건축기금적립금						
	장학기금적립금	136,933,151	1,230,958				138,164,109
	퇴직기금적립금						
	특정목적기금 적립금	29,812,119,674	1,838,319,211	-	6,249,760,970	-	25,400,677,915
소 계	29,949,052,825	1,839,550,169	-	6,249,760,970	-	25,538,842,024	
기본금조정	투자유가증권 평가손익	104,575,916,971	147,935,050	0	31,391,387,850		73,332,464,171
	소 계	104,575,916,971	147,935,050	0	31,391,387,850	0	73,332,464,171
운영차액	전기이월운영차액	-329,746,256,418	510,215,975	0			-329,236,040,443
	운영차액대체						
	소 계	-329,746,256,418	510,215,975	0	0	0	-329,236,040,443
합	계	649,889,115,276	2,497,701,194	-	37,641,148,820	-	614,745,667,650

전입금명세서

계 정 과 목	종 류	내용(또는계산근거)	금 액	비 고
1. 부속병원전입금	부속병원 전입금	고유목적사업 준비금	1,515,256,000	
2. 수익사업전입금	수익사업회계	고유목적사업 준비금	1,126,000,000	
합 계			2,641,256,000	