

부속명세서

예금명세서

(단위 : 원)

예치기관	예금종류	구좌번호	(예치)금액	비 고
KEB 하나은행	MMDA	748-910001-92904	84,321,644	
KEB 하나은행	정기예금	748-910147-96411	60,164,245	
KEB 하나은행	정기예금	748-910151-50111	811,511,260	
KEB 하나은행	정기예금	748-910152-18111	125,457,007	
계			1,081,454,156	

임의특정목적기금명세서

(단위 : 원)

예치기관	예금종류	구좌번호	(예치)금액	비 고
메리츠증권	수시RP	1829-5472	3	
메리츠증권	수시RP	2109-8624	6,550,749	
삼성증권	수시RP	4659-1437	4	
메리츠증권	수시RP	3003-4536	11,218,692	
삼성증권	수시RP	70-6166-7869-01	9,691,392	
KEB하나은행	정기예금	748-910147-98711	2,594,232,790	
KEB하나은행	정기예금	748-910147-99311	2,238,068,573	
KEB하나은행	정기예금	748-910147-94111	143,813,714	
KEB하나은행	정기예금	748-910151-52411	2,166,410,328	
KEB하나은행	정기예금	748-910151-53111	2,284,107,460	
KEB하나은행	정기예금	748-910151-49111	38,670,814	
KEB하나은행	정기예금	748-910151-54711	2,193,435,930	
KEB하나은행	정기예금	748-910152-19811	1,090,578,031	
우리은행	정기예금	1020-135-885464	442,508,088	
KEB하나은행	정기예금	748-910156-11011	544,762,041	
KEB하나은행	정기예금	748-910160-03011	2,341,742,430	
KEB하나은행	정기예금	748-910160-04611	863,122,650	
KEB하나은행	정기예금	748-910161-64811	3,500,984,165	

예치기관	예금종류	구좌번호	(예치)금액	비 고
KEB하나은행	정기예금	748-910161-65411	66,345,065	
KEB하나은행	정기예금	748-910161-66111	941,775,733	
KEB하나은행	정기예금	748-910161-83611	4,827,101	
KEB하나은행	정기예금	748-910162-49311	165,979,769	
KEB하나은행	정기예금	748-910162-60111	207,290,084	
계			21,856,115,606	

임의장학기금명세서

(단위 : 원)

예치기관	예금종류	구좌번호	(예치)금액	비 고
우리은행	기업자유예금	1005-901-421312	646,824	
KEB하나은행	정기예금	748-910148-00911	132,123,024	
계			132,769,848	

수익용예금명세서

(단위 : 원)

예치기관	예금종류	구좌번호	(예치)금액	비 고
KEB하나은행	정기예금	748-910147-97111	200,000,000	
KEB하나은행	정기예금	748-910151-51811	300,000,000	
우리은행	정기예금	1020-735-716906	355,739,952	
KEB하나은행	정기예금	748-910158-81711	2,900,000,000	
계			3,755,739,952	

예금(투자)신탁잔액증명서

발급번호 : 07480012492

2020.03.26 09:55:09

(학)정석인하희귀하

금팔천사백삼십이만일천육백사십사원

(#84,321,644)

(단, 미결제 타점권 0 을 포함)

계좌번호 과목	위탁자 원본수익자 이익수익자	잔액 (평가금액) (잔액좌수)	미결제타점권 제한사항 질권설정 금액
748-910001-92904 기업 자유예금		84,321,644	0 제한사항없음 질권금액없음
	이 하 여 백		

위 금액은 2020년 02월 29일 현재 귀하 명의의 예금(투자)신탁 잔액임을 증명합니다.

(위 기준일자와 아래의 발행일자가 다를 경우 기준일 이후 잔액이 변동될 수 있습니다.)

※통화별 최초고시 매매기준을 적용 2020년 03월 26일

주식 하나은행 인하대지점장 김옥연



인하대 (부)지점 ☎ 032)863-1111

1/1

증명서 발급내용 일치여부는 당행 홈페이지 '빠른서비스'에서 조회 가능합니다.
주)1. 위탁자와 수익자(원본,이익수익자)가 다를 경우 수익자의 이름이 기재됩니다.(타익신탁)

- 평가금액은 투자신탁(수익증권), 기준신탁 상품에 대하여 기준일 현재의 기준가격으로 평가한 금액(중도해지수수료, 세금공제전)이며, 향후 변동 가능합니다. 단, 기준일이 휴일인 경우 직전 영업일의 기준가격으로 평가한 금액입니다.
- 합계금액은 예금/장부가신탁은 잔액, 수익증권/기준신탁은 평가금액의 합계입니다.
- 미결제 타점권은 입금내역중 자기앞수표, 가계수표, 당좌수표, 약속어음 등을 말하며 만일 부도처리 될 경우 금액에서 차감되오니 유의하시기 바랍니다.
- 잔액증명서 발급기준일 당일은 예금의 잔액변경 및 대출담보 제공등 예금가치의 변동이 초래되는 거래를 할 수 없으니, 각종 이체 지정일 여부를 확인하시기 바랍니다.
- 잔액증명서 발급시 예금인출제한내용,질권설정등 예금관련 중요사항이 있는 경우에는 동내용을 모두 표시합니다.



예금(투자)신탁잔액증명서

0003015206

발급번호 : 07480012495

2020.03.26 09:56:26

(학)정식인하귀하

금 육천일십육만사천이백사십오원

(₩60,164,245)

(단, 미결제 타점권 0 을 포함)

계좌번호 과목	위탁자 원본수익자 이익수익자	잔액 (평가금액) (잔액좌수)	미결제타점권 제한사항 질권설정 금액
748-910147-96411 정기예금		60,164,245 /	0 제한사항없음 질권금액없음
	이 하 여 백		

위 금액은 2020년 02월 29일 현재 귀하 명의의 예금[(투자)신탁] 잔액임을 증명합니다.

(위 기준일자와 아래의 발행일자가 다를 경우 기준일 이후 잔액이 변동될 수 있습니다.)

※통화별 최초고시 매매기준을 적용 2020년 03월 26일

주식
회사 하나은행

인하대지점 김옥연

인하대 (부지점 ☎ 032)863-1111

1/1

증명서 발급내용 일치여부는 당행 홈페이지 '빠른서비스'에서 조회 가능합니다.

1. 위탁자와 수익자(원본,이익수익자)가 다를 경우 수익자의 이름이 기재됩니다.(타의신탁)
2. 평가금액은 투자신탁(수익증권), 기준가신탁 상품에 대하여 기준일 현재의 기준가격으로 평가한 금액(중도해지수수료, 세금공제전)이며, 향후 변동 가능합니다. 단, 기준일이 휴일인 경우 직전 영업일의 기준가격으로 평가한 금액입니다.
3. 합계금액은 예금/장부가신탁은 잔액, 수익증권/기준가신탁은 평가금액의 합계입니다.
4. 미결제 타점권은 입금내역중 자기앞수표, 가계수표, 당좌수표, 약속어음 등을 말하며 만일 부도처리 될 경우 금액에서 차감되오니 유의하시기 바랍니다.
5. 잔액증명서 발급기준일 당일은 예금의 잔액변경 및 대출담보 제공등 예금가치의 변동이 초래되는 거래를 할 수 없으니, 각종 이체 지정일 여부를 확인하시기 바랍니다.
6. 잔액증명서 발급시 예금인출제한내용,질권설정등 예금관련 중요사항이 있는 경우에는 동내용을 모두 표시합니다.

감사동할
책임자확인



예금(투자)신탁잔액증명서

(학)정석인하 하대여련

금 발액일천일백오십일만일천이백육십원

(₩811,511,260)

(단, 미결제 타점권 0 을 포함)

계좌번호 과목	위탁자 원본수익자 이익수익자	잔액 (평가금액) (잔액좌수)	미결제타점권 제한사항 질권설정 금액
748-910151-50111 정기예금		811,511,260 /	0 제한사항없음 질권금액없음
	이 하 여 련		

위 금액은 2020년 02월 29일 현재 귀하 명의의 예금[(투자)신탁] 잔액임을 증명합니다.

(위 기준일자와 아래의 발행일자가 다를 경우 기준일 이후 잔액이 변동될 수 있습니다.)

※통화별 최초교사 때매기준을 적용 2020년 03월 26일

주식 하나은행

인하대지점 부장 김옥연



인하대 (부)지점 ☎ 032)863-1111

1/1

증명서 발급내용 일치여부는 당행 홈페이지 '빠른서비스'에서 조회 가능합니다.

- 1. 위탁자와 수익자(원본, 이익수익자)가 다를 경우 수익자의 이름이 기재됩니다.(타익신탁)
- 2. 평가금액은 투자신탁(수익증권), 기준가신탁 상품에 대하여 기준일 현재의 기준가격으로 평가한 금액(종도해지수수료, 세금공제전)이며, 향후 변동 가능합니다. 단, 기준일이 휴일인 경우 직전 영업일의 기준가격으로 평가한 금액입니다.
- 3. 합계금액은 예금/장부가신탁은 잔액, 수익증권/기준가신탁은 평가금액의 합계입니다.
- 4. 미결제 타점권은 입금내역중 자기앞수표, 가계수표, 당좌수표, 약속어음 등을 말하며 만일 부도처리 될 경우 금액에서 차감되오니 유의하시기 바랍니다.
- 5. 잔액증명서 발급기준일 당일은 예금의 잔액변경 및 대출담보 제공등 예금가치의 변동이 초래되는 거래를 할 수 없으니, 각종 이체 지정일 여부를 확인하시기 바랍니다.
- 6. 잔액증명서 발급시 예금인출제한내용,질권설정등 예금관련 중요사항이 있는 경우에는 동내용을 모두 표시합니다.



예금(투자)신탁잔액증명서

(학)정석인하혜하권

금 일억이천오백사십오만칠천칠원

(#125,457,007)

(단, 미결제 타점권 0 을 포함)

계좌번호 과목	위탁자 원본수익자 이익수익자	잔액 (평가금액) (잔액좌수)	미결제타점권 제한사항 질권설정 금액
748-910152-18111 정기예금		125,457,007	0 제한사항 없음 질권금액 없음
	이 하 여 백		

위 금액은 2020년 02월 29일 현재 귀하 명의의 예금(투자)신탁 잔액임을 증명합니다.

(위 기준일자와 아래의 발행일자가 다를 경우 기준일 이후 잔액이 변동될 수 있습니다.)

※통화별 최초고시 매매기준을 적용 2020년 03월 26일

주식
회사 하나은행

일하대지정 김 우 연



인하대 (부)지점 ☎ 032)863-1111

1/1

증명서 발급내용 일치여부는 당행 홈페이지 '빠른서비스'에서 조회 가능합니다.

- 1. 위탁자와 수익자(원본·이익수익자)가 다를 경우 수익자의 이름이 기재됩니다.(타익신탁)
- 2. 평가금액은 투자신탁(수익증권), 기준가신탁 상품에 대하여 기준일 현재의 기준가격으로 평가한 금액(중도해지수수료, 세금공제전)이며, 향후 변동 가능합니다. 단, 기준일이 휴일인 경우 직전 영업일의 기준가격으로 평가한 금액입니다.
- 3. 합계금액은 예금/장부가신탁은 잔액, 수익증권/기준가신탁은 평가금액의 합계입니다.
- 4. 미결제 타점권은 입금내역중 자기앞수표, 가계수표, 당좌수표, 약속어음 등을 말하며 만일 부도처리 될 경우 금액에서 차감되오니 유의하시기 바랍니다.
- 5. 잔액증명서 발급기준일 당일은 예금의 잔액변경 및 대출담보 제공등 예금가치의 변동이 초래되는 거래를 할 수 없으니, 각종 이체 지정일 여부를 확인하시기 바랍니다.
- 6. 잔액증명서 발급시 예금인출제한내용, 질권설정등 예금관련 중요사항이 있는 경우에는 동내용을 모두 표시합니다.

감사통할
책임자확인



정기통보 잔고증명서

출력일시: 2020.03.02 09:05:12

계좌번호	1829-5472	주민(사업자)번호	131-82-00256
고객명	(학)정석인하학원	발급단위	종합계좌
기준일자	2020.02.29	발급용도	월말보고용

계좌상품	예수금	증권 등 평가금액	청약금액	신용공여금액	미납금액	비고
1829-5472-11(종합매매)	3	109,335,412,550	0	0	0	신용공여 ¹ 및 질권설정 내역 없음
합계	3	109,335,412,550	0	0	0	

신용거래설정정보증금	0
총자산계	109,335,412,553

주1) 신용공여는 신용거래 및 예탁승권담보용자입니다.



귀하의 잔고가 상기와 같음을 증명합니다.

2020.03.02

메리츠증권증권
광화문센터 지점상

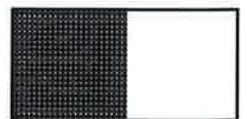

상품별 증권 등 (좌수) 상세내역

채권평가: 기준일시가

계좌번호 / 종목명	매수금액	수량	단가	평가금액	신용공여금액	비고
*** 1829-5472-11						
메리츠화재		7,372	14,700	108,368,400		
한진		475,124	30,900	14,681,331,600		
대한항공		1,641,623	22,300	36,608,192,900		
대한항공우		6,932	20,700	143,492,400		
한국공항		233	36,200	8,434,600		
부산가스		8,934	32,850	293,481,900		
삼성엔지니어링		1,930	14,100	27,213,000		
KTB투자증권		1,690	2,045	3,456,050		
메리츠금융지주		3,085	10,200	31,467,000		
한진칼		851,787	67,200	57,240,086,400		
한진칼우		3,349	56,700	189,888,300		
합계				109,335,412,550		

- 증권 수량 단위 : 주식-주, 집합투자증권-좌, 파생결합증권-만원, 채권-천원, 파생상품-계약, 신탁/퇴직연금-설정금액, CD-장, CP/전자단기사채-원, 발행어음-액면금액(원), MMW-원, 브라질채권-BRL, 외화채권(해당통화)
- 증권 매수 금액 : 주식, 채권, 외화RP 미표기. 기타유가증권의 경우 매수금액이 존재하는 경우 표기
- 집합투자증권담보유자는 신용공여분과 현금분이 합산된 수량을 표기(세부 질권설정 수량은 아래 질권설정내역에 별도 표기)

***질권설정 내역

구분	계좌번호	종목명	수량	질권설정일	비고
조회된 자료가 없습니다.					

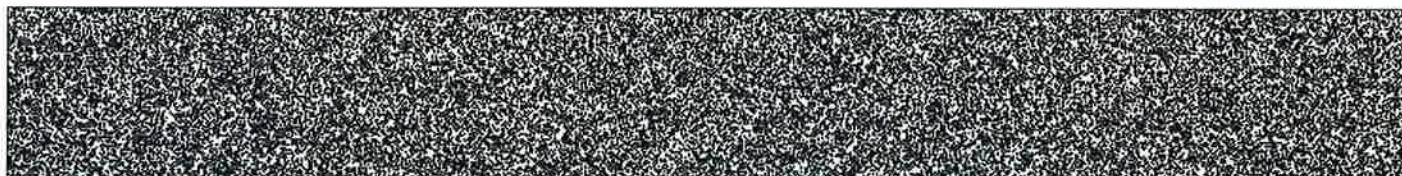
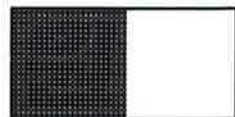

정기통보 잔고증명서

출력일시: 2020.03.02 09:05:18

계좌번호	2109-8624	주민(사업자)번호	131-82-00256
고객명	(학)정석인하학원	발급단위	종합계좌
기준일자	2020.02.29	발급용도	월말보고용

계좌상품	예수금	증권 등 평가금액	청약금액	신용공여금액	미납금액	비고
2109-8624-11(종합매매)	86,450	487,782,742	0	0	0	신용공여 ¹ 및 질권설정 내역 없음
합계	86,450	487,782,742	0	0	0	

신용거래설정정보증금	0
------------	---

총자산계	487,869,192
------	-------------

주1) 신용공여는 신용거래 및 예탁승권담보용자입니다.



귀하의 잔고가 상기와 같음을 증명합니다.

2020.03.02

메리츠종금증권
광화문센터 지점상

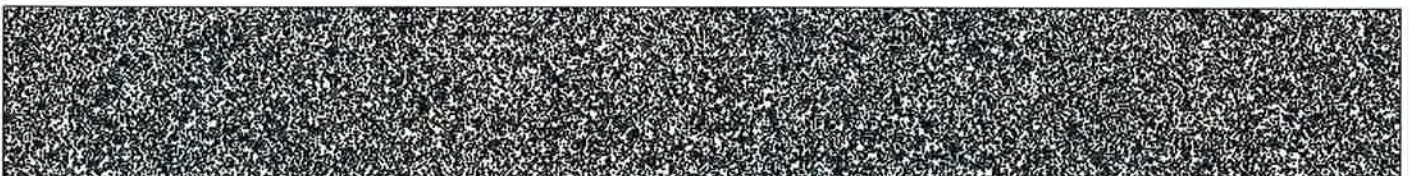
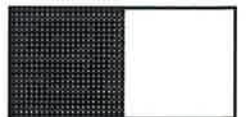

상품별 증권 등 (좌수) 상세내역

채권평가: 기준일시가

계좌번호 / 종목명	매수금액	수량	단가	평가금액	신용공여금액	비고
*** 2109-8624-11						
대림산업		1,000	72,500	72,500,000		
삼성SDI		390	295,000	115,050,000		
GS리테일		1,000	35,350	35,350,000		
두산중공업		4,741	5,010	23,752,410		
한국항공우주		940	25,650	24,111,000		
한국전자금융		4,000	6,820	27,280,000		
KB금융		2,590	38,900	100,751,000		
삼성바이오로직스		150	463,500	69,525,000		
두산중공업 1WR		535	180	96,300		
두산중공업48		12,560	10,272.26	12,901,954		
수시물RP	6,464,299			6,465,078		*RP형
합계	6,464,299			487,782,742		

- 증권 수량 단위 : 주식-주, 집합투자증권-좌, 파생결합증권-만원, 채권-천원, 파생상품-계약, 신탁/퇴직연금-설정금액, CD-장, CP/전자단기사채-원, 발행어음-액면금액(원), MMW-원, 브라질채권-BRL, 외화채권(해당통화)
- 증권 매수 금액 : 주식, 채권, 외화RP 미표기. 기타유가증권의 경우 매수금액이 존재하는 경우 표기
- 집합투자증권담보유자는 신용공여분과 현금분이 합산된 수량을 표기(세부 질권설정 수량은 아래 질권설정내역에 별도 표기)

***질권설정 내역

구분	계좌번호	종목명	수량	질권설정일	비고
조회된 자료가 없습니다.					

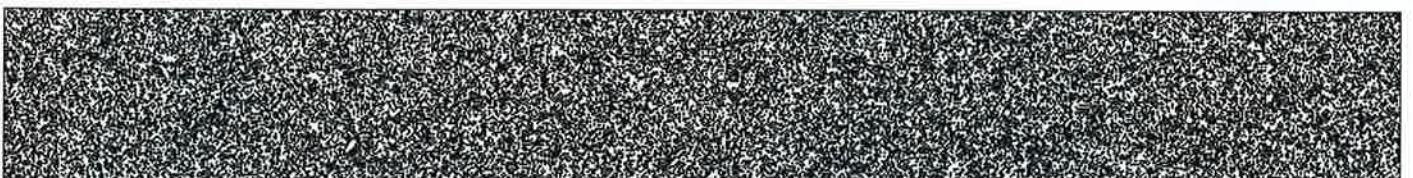
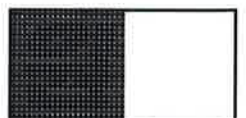

[발급번호 : 12582645]

1/2 페이지

잔 고 증 명 서

고객명	(학)정석인하학원	주민(사업자)등록번호	131-82-00256			
기준일자	2020.02.29	발급일자	2020.03.02	10:07	용도	확 인 용

현금잔고(1)		부채잔고(2)		총 유가증권 평가금액(3)	총 잔고(1-2+3)
원화	외화(원화환산)	원화	외화(원화환산)		
4	0	0	0	6,460,224,200	6,460,224,204

※ [외화(원화환산)]은 총평가금액 반영을 위해 외화잔고를 발급 기준일의 환율을 적용한 원화환산금액입니다.

1. 잔 고 내역

현금잔고(①+②+③+④)				4	
원화	①	4	외화(원화환산)	③	0
수표금액	②	0	청약예수금/대주담보금	④	0
부채잔고-(⑤+⑥+⑦+⑧)				0	
원화미수금	⑤	0	외화미수금(원화환산)	⑦	0
담보대출금	⑥	0	신용융자	⑧	0
유가증권평가금액				6,460,224,200	

2. 계좌별 내역

유가증권	금융상품	수익증권	신탁	해외채권
평가기준	시가	세전	시가	매수금액

계좌번호	현금		부채잔고		유가증권 평가금액	총 계좌잔고
	원화	외화(원화환산)	원화	외화(원화환산)		
46591437-01	4	0	0	0	0	4
7061667869-01	0	0	0	0	6,460,224,200	6,460,224,200
합계	4	0	0	0	6,460,224,200	6,460,224,204

※ 현금(외화 포함) 및 유가증권 상세내역이 첨부되어 있습니다.

특이사항 : 부채잔고/질권/압류 해당사항없음

잔고가 위와 같음을 증명합니다.

삼성증권주식회사

(Tel : 1588-2323)



* 발급기준일이 비영업일인 경우 직전 영업일 기준으로 평가됩니다.

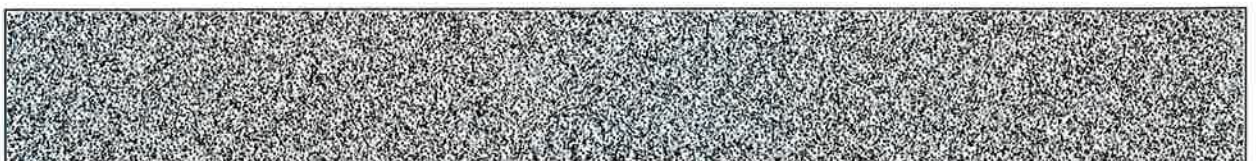

[발급번호 : 12582645]			2/2 페이지	
고객명	(학)정석인하학원	주민(사업자)등록번호	131-82-00256	
기준일자	2020.02.29	발급일자	2020.03.02	10:07

【 현금 상세내역 】

계좌번호	통화	현금			미수금
		잔고	기준환율	원화환산	
46591437-01	KRW	4			0

※ [미수금]은 통화별로 생성/변제되므로 해당 통화를 기준으로 작성되었습니다.

【 유가증권 상세내역 】

계좌번호	종목명	구분	수량	가격	평가금액	매입금액
7061667869-01	S-이1	주식	96,854	66,600	6,450,476,400	0
7061667869-01	수시RP	환매채	9,691,392	0	9,747,800	9,691,392

- 수량단위: 주식(주), 수익증권(좌), 채권(원), ELS(원), 선물/옵션(계약), RP(원), 신탁(원)
- 잔고증명서의 발급기준은 평가금액입니다.
- 매입금액(원금)은 평가금액에 대한 이해를 돕기 위해 표시하는 항목입니다.
- 채권평가금액 = 잔고(수량)*가격(원미만 절사)/10,000
- 외화 신탁 종목별 평가금액/매입금액은 수탁 통화 기준으로 기재하였으며, 총 평가금액은 당일 기준환율로 환산한 원화로 기재하였습니다.
- 유가증권 평가금액 계산시 대주 잔고는 차감하고 기재하였습니다.
- 퇴직연금 신탁의 평가금액은 자산관리기관 기준 평가금액으로 보수를 차감하지 않고 기재하였습니다.
- 신탁의 평가금액은 당일을 기준일자로 발급하는 경우 증명서 발급 이후 운용상황에 따라 변동될 수 있습니다.
- 발급기준일이 비영업일인 경우 직전 영업일 기준으로 기재합니다.
- 권리발생전 선입고 종목의 평가금액은 과대(소) 평가될 수 있으니 권리가격을 감안하시기 바랍니다.
- ELS평가금액은 평가시점의 시장상황과 헤지거래 등을 바탕으로 발행사의 고유평가모델에 의해 산출되며, 발행사의 회계처리상 평가금액 또는 중도 환매가격등과 다를 수 있습니다.
- (전)질권에 관한 사항
 - 신용매수수량의 질권은 삼성증권이 보유합니다.
 - 선물대용 수량의 질권은 삼성증권이 보유하며, 해당 수량의 전질권은 한국거래소가 보유할 수 있음을 알려드립니다.
 - 증권담보대출 수량의 질권은 삼성증권이 보유하며, 해당 수량의 전질권은 한국증권금융이 보유할 수 있음을 알려드립니다.

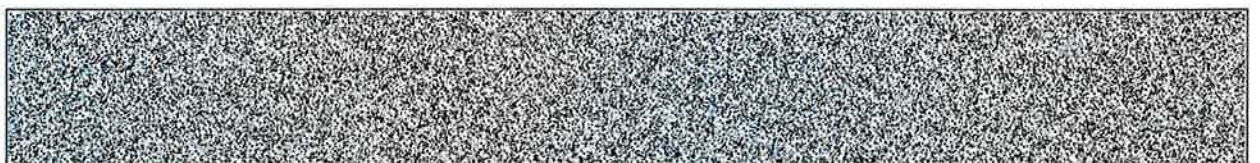

[발급번호 : 12582724]

1/2 페이지

잔 고 증 명 서

고객명	(학)정석인하학원	주민(사업자)등록번호	131-82-00256		
기준일자	2020.02.29	발급일자	2020.03.02	10:07	용도 증 명 용

현금잔고(1)		부채잔고(2)		총 유가증권 평가금액(3)	총 잔고(1-2+3)
원화	외화(원화환산)	원화	외화(원화환산)		
0	0	0	0	6,460,224,200	6,460,224,200

※ [외화(원화환산)]은 총평가금액 반영을 위해 외화잔고를 발급 기준일의 환율을 적용한 원화환산금액입니다.

1. 잔 고 내역

현금잔고(①+②+③+④)				0	
원화	①	0	외화(원화환산)	③	0
수표금액	②	0	청약예수금/대주담보금	④	0
부채잔고-(⑤+⑥+⑦+⑧)				0	
원화미수금	⑤	0	외화미수금(원화환산)	⑦	0
담보대출금	⑥	0	신용융자	⑧	0
유가증권평가금액				6,460,224,200	

2. 계좌 별 내역

유가증권	금융상품	수익증권	신탁	해외채권
평가기준	시가	세전	장부가	매수금액

계좌번호	현금		부채잔고		유가증권 평가금액	총 계좌잔고
	원화	외화(원화환산)	원화	외화(원화환산)		
7061667869-01	0	0	0	0	6,460,224,200	6,460,224,200
합계	0	0	0	0	6,460,224,200	6,460,224,200

※ 현금(외화 포함) 및 유가증권 상세내역이 첨부되어 있습니다.

특이사항 : 부채잔고/질권/압류 해당사항없음

잔고가 위와 같음을 증명합니다.

삼성증권주식회사
(Tel : 1588-2323)



* 발급기준일이 비영업일인 경우 직전 영업일 기준으로 평가됩니다.

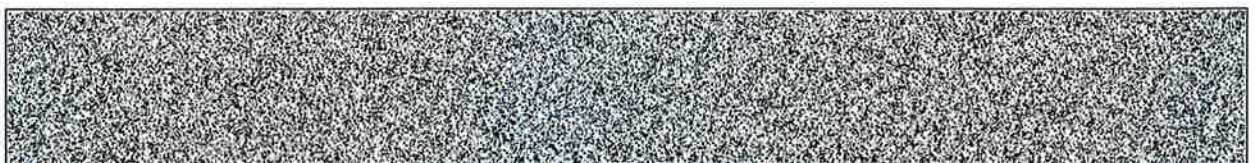

[발급번호 : 12582724] 2/2 페이지

고객명	(학)정석인하학원	주민(사업자)등록번호	131-82-00256
기준일자	2020.02.29	발급일자	2020.03.02 10:07

【 현금 상세내역 】

계좌번호	통화	현금			미수금
		잔고	기준환율	원화환산	

※ [미수금]은 통화별로 생성/변제되므로 해당 통화를 기준으로 작성되었습니다.

【 유가증권 상세내역 】

계좌번호	종목명	구분	수량	가격	평가금액	매입금액
7061667869-01	S-011	주식	96,854	66,600	6,450,476,400	0
7061667869-01	수시RP	환매채	9,691,392	0	9,747,800	9,691,392

- 수량단위: 주식(주), 수익증권(좌), 채권(원), ELS(원), 선물/옵션(계약), RP(원), 신탁(원)
- 잔고증명서의 발급기준은 평가금액입니다.
- 매입금액(원금)은 평가금액에 대한 이해를 돕기 위해 표시하는 항목입니다.
- 채권평가금액 = 잔고(수량)*가격(원미만 절사)/10,000
- 외화 신탁 종목별 평가금액/매입금액은 수탁 통화 기준으로 기재하였으며, 총 평가금액은 당일 기준환율로 환산한 원화로 기재하였습니다.
- 유가증권 평가금액 계산시 대주 잔고는 차감하고 기재하였습니다.
- 퇴직연금 신탁의 평가금액은 자산관리기관 기준 평가금액으로 보수를 차감하지 않고 기재하였습니다.
- 신탁의 평가금액은 당일을 기준일자로 발급하는 경우 증명서 발급 이후 운용상황에 따라 변동될 수 있습니다.
- 발급기준일이 비영업일인 경우 직전 영업일 기준으로 기재합니다.
- 권리발생전 선입고 종목의 평가금액은 과대(소) 평가될 수 있으니 권리가격을 감안하시기 바랍니다.
- ELS평가금액은 평가시점의 시장상황과 헤지거래 등을 바탕으로 발행사의 고유평가모델에 의해 산출되며, 발행사의 회계처리상 평가금액 또는 중도 환매가격등과 다를 수 있습니다.
- (전)질권에 관한 사항
 - 신용매수수량의 질권은 삼성증권이 보유합니다.
 - 선물대용 수량의 질권은 삼성증권이 보유하며, 해당 수량의 전질권은 한국거래소가 보유할 수 있음을 알려드립니다.
 - 증권담보대출 수량의 질권은 삼성증권이 보유하며, 해당 수량의 전질권은 한국증권금융이 보유할 수 있음을 알려드립니다.

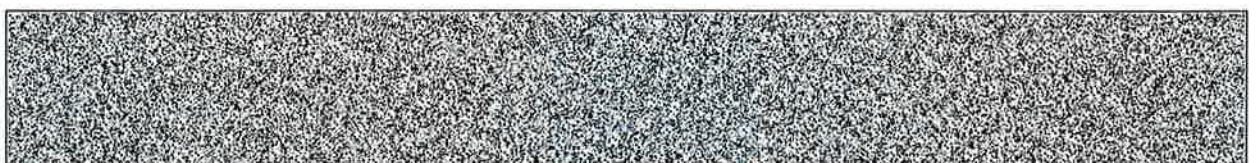

정기통보 잔고증명서

출력일시: 2020.03.02 09:05:10

계좌번호	3003-4536	주민(사업자)번호	131-82-00256
고객명	(학)정석인하학원	발급단위	종합계좌
기준일자	2020.02.29	발급용도	월말보고용

계좌상품	예수금	증권 등 평가금액	청약금액	신용공여금액	미납금액	비고
3003-4536-01(CMA자산관리)	0	0	0	0	0	신용공여 ¹ 및 질권설정 내역 없음
3003-4536-02(종합매매)	305	56,658,748,805	0	0	0	신용공여 ¹ 및 질권설정 내역 없음
합계	305	56,658,748,805	0	0	0	

신용거래설정보증금	0
-----------	---

총자산계	56,658,749,110
------	----------------

주1) 신용공여는 신용거래 및 예탁승권담보용자입니다.

meritz 메리츠증권

귀하의 잔고가 상기와 같음을 증명합니다.

2020.03.02

메리츠증권증권
광화문센터 지점상

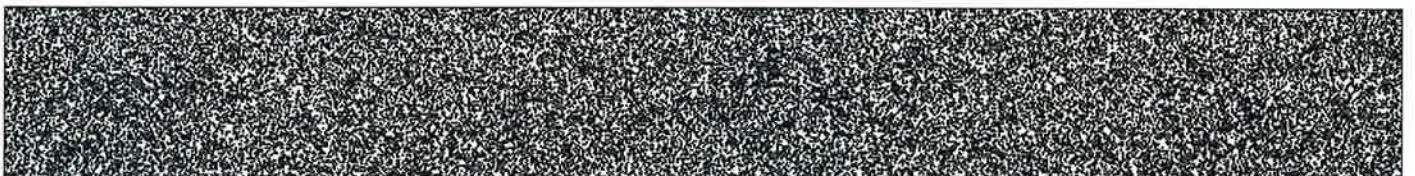

상품별 증권 등 (좌수) 상세내역

채권평가: 기준일시가

계좌번호 / 종목명	매수금액	수량	단가	평가금액	신용공여금액	비고
*** 3003-4536-02						
대한항공		952,311	22,300	21,236,535,300		
한국공항		21	36,200	760,200		
S-Oil		111,668	66,600	7,437,088,800		
한진칼		416,267	67,200	27,973,142,400		
수시물RP	11,218,387			11,222,105		*RP형
합계	11,218,387			56,658,748,805		

- 증권 수량 단위 : 주식-주, 집합투자증권-좌, 파생결합증권-만원, 채권-천원, 파생상품-계약, 신탁/퇴직연금-설정금액, CD-장, CP/전자단기사채-원, 발행어음-액면금액(원), MMW-원, 브라질채권-BRL, 외화채권(해당통화)
- 증권 매수 금액 : 주식, 채권, 외화RP 미표기. 기타유가증권의 경우 매수금액이 존재하는 경우 표기
- 집합투자증권담보유자는 신용공여분과 현금분이 합산된 수량을 표기(세부 질권설정 수량은 아래 질권설정내역에 별도 표기)

***질권설정 내역

구분	계좌번호	종목명	수량	질권설정일	비고
조회된 자료가 없습니다.					

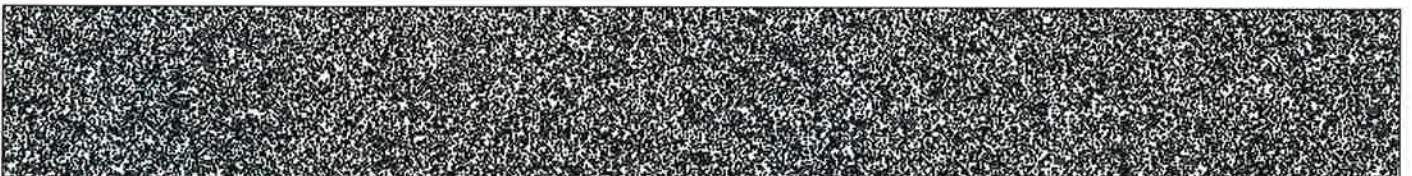
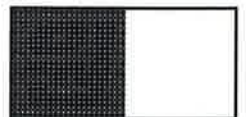



잔액 증명서

Certificate of Deposit / Money Trust Balance



아래 금액은 2020 년 02 월 29 일 현재 귀하 명의의 예금 잔액임을 증명합니다.
We hereby certify that the balance in our bank as of stands as follows.

예금주명/위탁자명 Depositer/Trustee	(학)정석인하학원	고객번호 Customer NO.	131-82-00256		
예금/신탁 과목 Title of Account	계좌번호 Account NO.	예금잔액 /신탁원본 원가이익 Balance/Trust Benefit	미결제타점권 Uncollected Amount /Payment Restrictions	원본수익자/이익자 Beneficiary of Principal/ Beneficiary of Interest	비고
정기예금 (상품명 : 키위 정기예금2차(확정형))	1020-135-885464 (1020-135-885464)	₩442,508,088	₩0		
2020년 02월 29일 현재 결권, 지급정지, 압류, 가압류 사실이 없습니다.					
일 금 (Total): ₩442,508,088 금사억사천이백오십만팔천팔십팔원정					
(단, 미결제타점권 ₩0 을 포함) Conversion rate :					

- ※ 미결제타점권은 입금내역 중 가계수표, 당좌수표, 약속어음, 환어음 등을 의미합니다.
The Balance is including checks, notes, drafts/trust benefit.
- ※ 미결제타점권의 금액은 예금부족, 위변조, 무거래, 사고신고 등의 사유로 부도처리시 잔액에서 차감됨을 유의하시기 바랍니다.
The Balance is including creation of pledge, restricted payment by law, and other restricted payments.

발급일 (Date) : 2020.03.27. (09:43:16)

지점명 (Divi. Branch) : 인하대학교(출)



발급자 (Issuer) : 차장
김대천

전화 (Tel) : 032- 863-6466

서명 (Authorized Signature) : 이지연 차장



우리은행

WOORI BANK

- 발급확인은 우리은행 홈페이지(www.wooribank.com) "빠른서비스"와 QR코드(좌측상단)에서 가능합니다.
You may check the issue of a statement in our website (www.wooribank.com) by clicking "Speed Service", or with "QR code" (top left of this page).

- 발급확인번호 / Confirmation Number : 2020-0871-9558-6764-340

예금(투자)신탁잔액증명서

0003015208

발급번호 : 07480012497

2020.03.26 09:57:12

(학)정석인하위하원

금 이십오억구천사백이십삼만이천칠백구십원 (₩2,594,232,790)
 (단, 미결제 타점권 0 을 포함)

계좌번호 과목	위탁자 원본수익자 이익수익자	잔액 (평가금액) (잔액좌수)	미결제타점권 제한사항 질권설정 금액
748-910147-98711 정기예금		2,594,232,790	0 제한사항없음 질권금액없음
	이 하 여 백		

위 금액은 2020년 02월 29일 현재 귀하 명의의 예금(투자)신탁 잔액임을 증명합니다.

(위 기준일자와 아래의 발행일자가 다를 경우 기준일 이후 잔액이 변동될 수 있습니다.)

※통화별 최초고시 매매기준을 적용 2020년 03월 26일

주식
회사 하나은행

입하대지점장 김 옥 연

입하대 (부)지점 ☎ 032)863-1111

1/1

증명서 발급내용 일치여부는 당행 홈페이지 '빠른서비스'에서 조회 가능합니다.
 주) 1. 위탁자와 수익자(원본, 이익수익자)가 다를 경우 수익자의 이름이 기재됩니다.(타의신탁)

- 평가금액은 투자신탁(수익증권), 기준가신탁 상품에 대하여 기준일 현재의 기준가격으로 평가한 금액(중도해지수수료, 세금공제전)이며, 향후 변동 가능합니다. 단, 기준일이 휴일인 경우 직전 영업일의 기준가격으로 평가한 금액입니다.
- 합계금액은 예금/장부가신탁은 잔액, 수익증권/기준가신탁은 평가금액의 합계입니다.
- 미결제 타점권은 입금내역증 자기앞수표, 가계수표, 당좌수표, 약속어음 등을 말하며 만일 부도처리 될 경우 금액에서 차감되오니 유의하시기 바랍니다.
- 잔액증명서 발급기준일 당일은 예금의 잔액변경 및 대출담보 제공등 예금가치의 변동이 초래되는 거래를 할 수 없으니, 각종 이체 지정일 여부를 확인하시기 바랍니다.
- 잔액증명서 발급시 예금인출제한내용, 질권설정등 예금관련 중요사항이 있는 경우에는 동내용을 모두 표시합니다.

감사통할
책임자확인



예금(투자)신탁잔액증명서

0003015209

발급번호 : 07480012498

2020.03.26 09:58:33

(학)정석인하대

금 이십이억삼천팔백육십만팔천오백칠십삼원

(#2,238,068,573)

(단, 미결제 타점권 0 을 포함)

계좌번호 과목	위탁자 원본수익자 이익수익자	잔액 (평가금액) (잔액좌수)	미결제타점권 제한사항 질권설정 금액
748-910147-99311 정기예금		2,238,068,573	0
	이 하 여 백		제한사항 없음 질권금액없음

위 금액은 2020년 02월 29일 현재 귀하 명의의 예금[(투자)신탁] 잔액임을 증명합니다.

(위 기준일자와 아래의 발행일자가 다를 경우 기준일 이후 잔액이 변동될 수 있습니다.)

※통화별 최초고시 매매기준율 적용 2020년 03월 26일

주식
회사 하나은행

인하대지점장 김옥연



인하대 (부)지점 ☎ 032)863-1111

1/1

증명서 발급내용 일치여부는 당행 홈페이지 '빠른서비스'에서 조회 가능합니다.
주) 1. 위탁자와 수익자(원본, 이익수익자)가 다를 경우 수익자의 이름이 기재됩니다.(타익신탁)

- 평가금액은 투자신탁(수익증권), 기준가신탁 상품에 대하여 기준일 현재의 기준가격으로 평가한 금액(증도해지수수료, 세금공제전)이며, 향후 변동 가능합니다. 단, 기준일이 휴일인 경우 직전 영업일의 기준가격으로 평가한 금액입니다.
- 합계금액은 예금/장부가신탁은 잔액, 수익증권/기준가신탁은 평가금액의 합계입니다.
- 미결제 타점권은 입금내역중 자기앞수표, 가계수표, 당좌수표, 약속어음 등을 말하며 만일 부도처리 될 경우 금액에서 차감되오니 유의하시기 바랍니다.
- 잔액증명서 발급기준일 당일은 예금의 잔액변경 및 대출담보 제공등 예금가치의 변동이 초래되는 거래를 할 수 없으니, 각종 이체 지정일 여부를 확인하시기 바랍니다.
- 잔액증명서 발급시 예금인출제한내용, 질권설정등 예금관련 중요사항이 있는 경우에는 동내용을 모두 표시합니다.

감사통할
책임자확인



예금(투자)신탁잔액증명서

0003015205

발급번호 : 07480012494

2020.03.26 09:55:59

(학)정석인하 귀하

금 일역사천삼백팔십일만삼천칠백일십사원

(#143,813,714)

(단, 미결제 타점권 0 을 포함)

계좌번호 과목	위탁자 원본수익자 이익수익자	잔액 (평가금액) (잔액좌수)	미결제타점권 제한사항 질권설정 금액
748-910147-94111 정기예금		143,813,714	0 제한사항없음 질권금액없음
	이 하 여 백		

위 금액은 2020년 02월 29일 현재 귀하 명의의 예금(투자)신탁 잔액임을 증명합니다.

(위 기준일자와 아래의 발행일자가 다를 경우 기준일 이후 잔액이 변동될 수 있습니다.)

※통화별 최초고시 매매기준을 적용 2020년 03월 26일

주식
회사 하나은행

일하대지점장 김옥연



일하대 (부)지점 ☎ 032)863-1111

1/1

증명서 발급내용 일치여부는 당행 홈페이지 '빠른서비스'에서 조회 가능합니다.
 주) 위탁자와 수익자(원본, 이익수익자)가 다를 경우 수익자의 이름이 기재됩니다.(타익신탁)

- 평가금액은 투자신탁(수익증권), 기준가신탁 상품에 대하여 기준일 현재의 기준가격으로 평가한 금액(중도해지수수료, 세금공제전)이며, 향후 변동 가능합니다. 단, 기준일이 휴일인 경우 직전 영업일의 기준가격으로 평가한 금액입니다.
- 합계금액은 예금/장부가신탁은 잔액, 수익증권/기준가신탁은 평가금액의 합계입니다.
- 미결제 타점권은 입금내역증 자기앞수표, 가계수표, 당좌수표, 약속어음 등을 말하며 만일 부도처리 될 경우 금액에서 차감되오니 유의하시기 바랍니다.
- 잔액증명서 발급기준일 당일은 예금의 잔액변경 및 대출담보 제공등 예금가치의 변동이 초래되는 거래를 할 수 없으니, 각종 이체 지정일 여부를 확인하시기 바랍니다.
- 잔액증명서 발급시 예금인출제한내용, 질권설정등 예금관련 중요사항이 있는 경우에는 동내용을 모두 표시합니다.



예금(투자)신탁잔액증명서

0003015214

발급번호 : 07480012503

2020.03.26 10:00:44

(학)정석인하 귀하

금 이십일억육천육백사십일만삼백이십팔원

(₩2,166,410,328)

(단, 미결제 타점권 0 을 포함)

계좌번호 과목	위탁자 원본수익자 이익수익자	잔액 (평가금액) (잔액좌수)	미결제타점권 제한사항 질권설정 금액
748-910151-52411 정기예금		2,166,410,328	0 제한사항없음 질권금액없음
	이 하 여 백		

위 금액은 2020년 02월 29일 현재 귀하 명의의 예금[(투자)신탁] 잔액임을 증명합니다.

(위 기준일자와 아래의 발행일자가 다를 경우 기준일 이후 잔액이 변동될 수 있습니다.)

※통화별 최초고시 매매기준을 적용 2020년 03월 26일

주식
회사 하나은행

인하대지점 김옥연



인하대 (부)지점 ☎ 032)863-1111

1/1

증명서 발급내용 일치여부는 당행 홈페이지 '빠른서비스'에서 조회 가능합니다.

- 1. 위탁자와 수익자(원본·이익수익자)가 다를 경우 수익자의 이름이 기재됩니다.(타익신탁)
- 2. 평가금액은 투자신탁(수익증권), 기준가신탁 상품에 대하여 기준일 현재의 기준가격으로 평가한 금액(중도해지수수료, 세금공제전)이며, 향후 변동 가능합니다. 단, 기준일이 휴일인 경우 직전 영업일의 기준가격으로 평가한 금액입니다.
- 3. 합계금액은 예금/장부가신탁은 잔액, 수익증권/기준가신탁은 평가금액의 합계입니다.
- 4. 미결제 타점권은 입금내역중 자기앞수표, 가계수표, 당좌수표, 약속어음 등을 말하며 만일 부도처리 될 경우 금액에서 차감되오니 유의하시기 바랍니다.
- 5. 잔액증명서 발급기준일 당일은 예금의 잔액변경 및 대출담보 제공등 예금가치의 변동이 초래되는 거래를 할 수 없으니, 각종 이체 지정일 여부를 확인하시기 바랍니다.
- 6. 잔액증명서 발급시 예금인출제한내용,질권설정등 예금관련 중요사항이 있는 경우에는 동내용을 모두 표시합니다.



예금(투자)신탁잔액증명서

0003015215

발급번호 : 07480012504

2020.03.26 10:01:08

(학)정석인하 귀하

금 이십이억팔천사백일십만칠천사백육십원

(₩2,284,107,460)

(단, 미결제 타점권 0 을 포함)

계좌번호 과목	위탁자 원본수익자 이익수익자	잔액 (평가금액) (잔액좌수)	미결제타점권 제한사항 질권설정 금액
748-910151-53111 정기예금		2,284,107,460	0 제한사항없음 질권금액없음
	이 하 여 백		

위 금액은 2020년 02월 29일 현재 귀하 명의의 예금[(투자)신탁] 잔액임을 증명합니다.

(위 기준일자와 아래의 발행일자가 다를 경우 기준일 이후 잔액이 변동될 수 있습니다.)

※통화별 최종고시 매매기준을 적용 2020년 03월 26일

주식 하나은행 인하대지점 김옥연

인하대 (부지점 ☎ 032)863-1111

1/1

증명서 발급내용 일치여부는 당행 홈페이지 '빠른서비스'에서 조회 가능합니다.

주) 1. 위탁자와 수익자(원본, 이익수익자)가 다를 경우 수익자의 이름이 기재됩니다.(타의신탁)

- 평가금액은 투자신탁(수익증권), 기준가신탁 상품에 대하여 기준일 현재의 기준가격으로 평가한 금액(종도해지수수료, 세금공제전)이며, 향후 변동 가능합니다. 단, 기준일이 휴일인 경우 직전 영업일의 기준가격으로 평가한 금액입니다.
- 합계금액은 예금/장부가신탁은 잔액, 수익증권/기준가신탁은 평가금액의 합계입니다.
- 미결제 타점권은 입금내역중 자기앞수표, 가계수표, 당좌수표, 약속어음 등을 말하며 만일 부도처리 될 경우 금액에서 차감되오니 유의하시기 바랍니다.
- 잔액증명서 발급기준일 당일은 예금의 잔액변경 및 대출담보 제공등 예금가치의 변동이 초래되는 거래를 할 수 없으며, 각종 이체 지정일 여부를 확인하시기 바랍니다.
- 잔액증명서 발급시 예금인출제한내용, 질권설정등 예금관련 중요사항이 있는 경우에는 동내용을 모두 표시합니다.

감사통할
책임자확인



예금(투자)신탁잔액증명서

(확)정석인하해야함

금 삼천팔백육십칠만팔백일십사원

(#38,670,814)

(단, 미결제 타점권 0 을 포함)

계좌번호 과목	위탁자 원본수익자 이익수익자	잔액 (평가금액) (잔액좌수)	미결제타점권 제한사항 질권설정 금액
748-910151-49111 정기예금		38,670,814	0 제한사항없음 질권금액없음
	이 하 여 백		

위 금액은 2020년 02월 29일 현재 귀하 명의의 예금[투자]신탁 잔액임을 증명합니다.

(위 기준일자와 아래의 발행일자가 다를 경우 기준일 이후 잔액이 변동될 수 있습니다.)

※통화별 최초고시 매매기준율 적용 2020년 03월 26일

주식
회사 하나은행

인하대지점장 김옥연



인하대 (부)지점 ☎ 032)863-1111

1/1

증명서 발급내용 일치여부는 당행 홈페이지 '빠른서비스'에서 조회 가능합니다.

- 1. 위탁자와 수익자(원본·이익수익자)가 다를 경우 수익자의 이름이 기재됩니다.(타의신탁)
- 2. 평가금액은 투자신탁(수익증권), 기준가신탁 상품에 대하여 기준일 현재의 기준가격으로 평가한 금액(중도해지수수료, 세금공제전)이며, 향후 변동 가능합니다. 단, 기준일이 휴일인 경우 직전 영업일의 기준가격으로 평가한 금액입니다.
- 3. 합계금액은 예금/장부가신탁은 잔액, 수익증권/기준가신탁은 평가금액의 합계입니다.
- 4. 미결제 타점권은 입금내역증 자기앞수표, 가계수표, 당좌수표, 약속어음 등을 말하며 만일 부도처리 될 경우 금액에서 차감되오니 유의하시기 바랍니다.
- 5. 잔액증명서 발급기준일 당일은 예금의 잔액변경 및 대출담보 제공등 예금가치의 변동이 초래되는 거래를 할 수 없으니, 각종 이체 지정일 여부를 확인하시기 바랍니다.
- 6. 잔액증명서 발급시 예금인출제한내용, 질권설정등 예금관련 중요사항이 있는 경우에는 동내용을 모두 표시합니다.

감사통할
책임자확인



예금(투자)신탁잔액증명서

발급번호 : 07480012505

2020.03.26 10:01:30

(확)정석인하귀하

금 이십일억구천삼백사십삼만오천구백삼십원 (#2,193,435,930)

(단, 미결제 타점권 0 을 포함)

계좌번호 과목	위탁자 원본수익자 이익수익자	잔액 (평가금액) (잔액좌수)	미결제타점권 제한사항 질권설정 금액
748-910151-54711 정기예금		2,193,435,930	0 제한사항없음 질권금액없음
	이 하 여 백		

위 금액은 2020년 02월 29일 현재 귀하 명의의 예금[(투자)신탁] 잔액임을 증명합니다.

(위 기준일자와 아래의 발행일자가 다를 경우 기준일 이후 잔액이 변동될 수 있습니다.)

※통화별 최초고시 매매기준율 적용 2020년 03월 26일

주식
회사 하나은행

인하대지점 김옥연



인하대 (부)지점 ☎ 032)863-1111

1/1

증명서 발급내용 일치여부는 당행 홈페이지 '빠른서비스'에서 조회 가능합니다.

주) 1.위탁자와 수익자(원본·이익수익자)가 다를 경우 수익자의 이름이 기재됩니다.(타의신탁)

2. 평가금액은 투자신탁(수익증권), 기준가신탁 상품에 대하여 기준일 현재의 기준가격으로 평가한 금액(중도해지수수료, 세금공제전)이며, 향후 변동 가능합니다. 단, 기준일이 휴일인 경우 직전 영업일의 기준가격으로 평가한 금액입니다.

3. 합계금액은 예금/장부가신탁은 잔액, 수익증권/기준가신탁은 평가금액의 합계입니다.

4. 미결제 타점권은 입금내역중 자기앞수표, 가계수표, 당좌수표, 약속어음 등을 말하며 만일 부도처리 될 경우 금액에서 차감되오니 유의하시기 바랍니다.

5. 잔액증명서 발급기준일 당일은 예금의 잔액변경 및 대출담보 제공등 예금가치의 변동이 초래되는 거래를 할 수 없으니, 각종 이체 지정일 여부를 확인하시기 바랍니다.

6. 잔액증명서 발급시 예금인출제한내용,질권설정등 예금관련 중요사항이 있는 경우에는 동내용을 모두 표시합니다.



예금(투자)신탁잔액증명서

0003015239

발급번호 : 07480012528

2020.03.26 10:10:56

(확)정식인하 **이하연**

금 일십억구천오십칠만팔천삼십일원

(₩1,090,578,031)

(단, 미결제 타점권 0 을 포함)

계좌번호 과목	위탁자 원본수익자 이익수익자	잔액 (평가금액) (잔액좌수)	미결제타점권 제한사항 질권설정 금액
748-910152-19811 정기예금		1,090,578,031	0
	이 하 연		제한사항없음 질권금액없음

위 금액은 2020년 02월 29일 현재 귀하 명의의 예금[(투자)신탁] 잔액임을 증명합니다.

(위 기준일자와 아래의 발행일자가 다를 경우 기준일 이후 잔액이 변동될 수 있습니다.)

※통화별 최초고시 매매기준율 적용 2020년 03월 26일

주식
회사 하나은행

이하연지점 김옥연



인하대 (부)지점 ☎ 032)863-1111

1/1

증명서 발급내용 일치여부는 당행 홈페이지 '빠른서비스'에서 조회 가능합니다.

주) 1.위탁자와 수익자(원본,이익수익자)가 다를 경우 수익자의 이름이 기재됩니다.(타의신탁)

2. 평가금액은 투자신탁(수익증권), 기준가신탁 상품에 대하여 기준일 현재의 기준가격으로 평가한 금액(종도해지수수료, 세금공제전)이며, 향후 변동 가능합니다. 단, 기준일이 휴일인 경우 직전 영업일의 기준가격으로 평가한 금액입니다.

3. 합계금액은 예금/장부가신탁은 잔액, 수익증권/기준가신탁은 평가금액의 합계입니다.

4. 미결제 타점권은 입금내역증 자기앞수표, 가계수표, 당좌수표, 약속어음 등을 말하며 만일 부도처리 될 경우 금액에서 차감되오니 유의하시기 바랍니다.

5. 잔액증명서 발급기준일 당일은 예금의 잔액변경 및 대출담보 제공등 예금가치의 변동이 초래되는 거래를 할 수 없으니, 각종 이체 지정일 여부를 확인하시기 바랍니다.

6. 잔액증명서 발급시 예금인출제한내용,질권설정등 예금관련 중요사항이 있는 경우에는 동내용을 모두 표시합니다.

감사통할
책임자확인



예금(투자)신탁잔액증명서

0003015240

발급번호 : 07480012529

2020.03.26 10:11:19

(확)정식인하책하권

 금 오역사천사백칠십육만이천사십일원	(#544,762,041)
(단, 미결제 타점권 0	을 포함)

계좌번호 과목	위탁자 원본수익자 이익수익자	잔액 (평가금액) (잔액좌수)	미결제타점권 제한사항 질권설정 금액
748-910156-11011 정기예금		544,762,041 ✓	0 제한사항없음 질권금액없음
	이 하 여 백		

위 금액은 2020년 02월 29일 현재 귀하 명의의 예금[(투자)신탁] 잔액임을 증명합니다.

(위 기준일자와 아래의 발행일자가 다를 경우 기준일 이후 잔액이 변동될 수 있습니다.)

※통화별 최초요시 매매기준율 적용 2020년 03월 26일

주식
회사 하나은행

일하대지점장 김옥연



일하대 (부지점 ☎ 032)863-1111

1/1

증명서 발급내용 일치여부는 당해 홈페이지 '빠른서비스'에서 조회 가능합니다.

- 주) 1. 위탁자와 수익자(원본·이익수익자)가 다를 경우 수익자의 이름이 기재됩니다.(타의신탁)
- 2. 평가금액은 투자신탁(수익증권), 기준가신탁 상품에 대하여 기준일 현재의 기준가격으로 평가한 금액(중도해지수수료, 세금공제전)이며, 향후 변동 가능합니다. 단, 기준일이 휴일인 경우 직전 영업일의 기준가격으로 평가한 금액입니다.
- 3. 합계금액은 예금/장부가신탁은 잔액, 수익증권/기준가신탁은 평가금액의 합계입니다.
- 4. 미결제 타점권은 입금내역중 자기앞수표, 가계수표, 당좌수표, 약속어음 등을 말하며 만일 부도처리 될 경우 금액에서 차감되오니 유의하시기 바랍니다.
- 5. 잔액증명서 발급기준일 당일은 예금의 잔액변경 및 대출담보 제공등 예금가치의 변동이 초래되는 거래를 할 수 없으니, 각종 이체 지정일 여부를 확인하시기 바랍니다.
- 6. 잔액증명서 발급시 예금인출제한내용,질권설정등 예금관련 중요사항이 있는 경우에는 동내용을 모두 표시합니다.



예금(투자)신탁잔액증명서

0003015244

발급번호 : 07480012533

2020.03.26 10:12:49

(확)정식인하책하권

금 이십삼억사천일백칠십사만이천사백삼십원

(₩2,341,742,430)

(단, 미결제 타점권 0 을 포함)

계좌번호 과목	위탁자 원본수익자 이익수익자	잔액 (평가금액) (잔액좌수)	미결제타점권 제한사항 질권설정 금액
748-910160-03011 정기예금		2,341,742,430	0 제한사항없음 질권금액없음
	이 하 여 백		

위 금액은 2020년 02월 29일 현재 귀하 명의의 예금[(투자)신탁] 잔액임을 증명합니다.

(위 기준일자와 아래의 발행일자가 다를 경우 기준일 이후 잔액이 변동될 수 있습니다.)

※통화별 최고고시 매매기준을 적용 2020년 03월 26일

주식 하나은행
회사

인하대지점장 김우연

인하대 (부)지점 ☎ 032)863-1111

1/1

증명서 발급내용 일치여부는 당행 홈페이지 '빠른서비스'에서 조회 가능합니다.

- 1. 위탁자와 수익자(원본, 이익수익자)가 다를 경우 수익자의 이름이 기재됩니다.(타의신탁)
- 2. 평가금액은 투자신탁(수익증권), 기준가신탁 상품에 대하여 기준일 현재의 기준가격으로 평가한 금액(중도해지수수료, 세금공제전)이며, 향후 변동 가능합니다. 단, 기준일이 휴일인 경우 직전 영업일의 기준가격으로 평가한 금액입니다.
- 3. 합계금액은 예금/장부가신탁은 잔액, 수익증권/기준가신탁은 평가금액의 합계입니다.
- 4. 미결제 타점권은 입금내역증 자기앞수표, 가계수표, 당좌수표, 약속어음 등을 말하며 만일 부도처리 될 경우 금액에서 차감되오니 유의하시기 바랍니다.
- 5. 잔액증명서 발급기준일 당일은 예금의 잔액변경 및 대출담보 제공등 예금가치의 변동이 초래되는 거래를 할 수 없으니, 각종 이체 지정일 여부를 확인하시기 바랍니다.
- 6. 잔액증명서 발급시 예금인출제한내용,질권설정등 예금관련 중요사항이 있는 경우에는 동내용을 모두 표시합니다.

감사통할
책임자확인



예금(투자)신탁잔액증명서

0003015245

발급번호 : 07480012534

2020.03.26 10:13:12

(학)정식인하해하권

금 팔억육천삼백일십이만이천육백오십원

(₩863,122,650)

(단, 미결제 타점권 0 을 포함)

계좌번호 과목	위탁자 원본수익자 이익수익자	잔액 (평가금액) (잔액좌수)	미결제타점권 제한사항 질권설정 금액
748-910160-04611 정기예금		863,122,650	0 제한사항없음 질권금액없음
	이 하 여 백		

위 금액은 2020년 02월 29일 현재 귀하 명의의 예금[(투자)신탁] 잔액임을 증명합니다.

(위 기준일자와 아래의 발행일자가 다를 경우 기준일 이후 잔액이 변동될 수 있습니다.)

※통화별 최초도시 매매기준율 적용 2020년 03월 26일

주식
회사 하나은행

인하대지점 김 옥 원



인하대 (부)지점 ☎ 032)863-1111

1/1

증명서 발급내용 일치여부는 당행 홈페이지 '빠른서비스'에서 조회 가능합니다.

- 1. 위탁자와 수익자(원본, 이익수익자)가 다를 경우 수익자의 이름이 기재됩니다.(타의신탁)
- 2. 평가금액은 투자신탁(수익증권), 기준가신탁 상품에 대하여 기준일 현재의 기준가격으로 평가한 금액(중도해지수수료, 세금공제전)이며, 향후 변동 가능합니다. 단, 기준일이 휴일인 경우 직전 영업일의 기준가격으로 평가한 금액입니다.
- 3. 합계금액은 예금/장부신탁은 잔액, 수익증권/기준가신탁은 평가금액의 합계입니다.
- 4. 미결제 타점권은 입금내역중 자기앞수표, 가계수표, 당좌수표, 약속어음 등을 말하며 만일 부도처리 될 경우 금액에서 차감되오니 유의하시기 바랍니다.
- 5. 잔액증명서 발급기준일 당일은 예금의 잔액변경 및 대출담보 제공등 예금가치의 변동이 초래되는 거래를 할 수 없으니, 각종 이체 지정일 여부를 확인하시기 바랍니다.
- 6. 잔액증명서 발급시 예금인출제한내용,질권설정등 예금관련 중요사항이 있는 경우에는 동내용을 모두 표시합니다.

감사통할
책임자확인

예금(투자)신탁잔액증명서

0003015246

발급번호 : 07480012535

2020.03.26 10:13:39

(학)정식인하

금 삼십오억구십팔만사천일백육십오원

(#3,500,984,165)

(단, 미결제 타점권 0 을 포함)

계좌번호 과목	위탁자 원본수익자 이익수익자	잔액 (평가금액) (잔액좌수)	미결제타점권 제한사항 질권설정 금액
748-910161-64811 정기예금		3,500,984,165	0 제한사항없음 질권금액없음
	이 하 여 백		

위 금액은 2020년 02월 29일 현재 귀하 명의의 예금[(투자)신탁] 잔액임을 증명합니다.

(위 기준일자와 아래의 발행일자가 다를 경우 기준일 이후 잔액이 변동될 수 있습니다.)

※통화별 최초고시 매매기준율 적용 2020년 03월 26일

주식
회사 하나은행

일하대정김우연

인하대 (부지점 ☎ 032)863-1111

1/1

증명서 발급내용 일치여부는 당행 홈페이지 '빠른서비스'에서 조회 가능합니다.

- 1. 위탁자와 수익자(원본,이익수익자)가 다를 경우 수익자의 이름이 기재됩니다.(타의신탁)
- 2. 평가금액은 투자신탁(수익증권), 기준가신탁 상품에 대하여 기준일 현재의 기준가격으로 평가한 금액(중도해지수수료, 세금공제전)이며, 향후 변동 가능합니다. 단, 기준일이 휴일인 경우 직전 영업일의 기준가격으로 평가한 금액입니다.
- 3. 합계금액은 예금/장부신탁은 잔액, 수익증권/기준가신탁은 평가금액의 합계입니다.
- 4. 미결제 타점권은 입금내역중 자기앞수표, 가계수표, 당좌수표, 약속어음 등을 말하며 만일 부도처리 될 경우 금액에서 차감되오니 유의하시기 바랍니다.
- 5. 잔액증명서 발급기준일 당일은 예금의 잔액변경 및 대출담보 제공등 예금가치의 변동이 초래되는 거래를 할 수 없으니, 각종 이체 지정일 여부를 확인하시기 바랍니다.
- 6. 잔액증명서 발급시 예금인출제한내용,질권설정등 예금관련 중요사항이 있는 경우에는 등내용을 모두 표시합니다.

감사통할
책임자확인



예금(투자)신탁잔액증명서

0003015247

발급번호 : 07480012536

2020.03.26 10:14:05

(학)정식인하대하연

금 육천육백삼십사만오천육십오원

(₩66,345,065)

(단, 미결제 타점권 0 을 포함)

계좌번호 과목	위탁자 원본수익자 이익수익자	잔액 (평가금액) (잔액좌수)	미결제타점권 제한사항 질권설정 금액
748-910161-65411 정기예금		66,345,065	0 제한사항없음 질권금액없음
	이 하 여 백		

위 금액은 2020년 02월 29일 현재 귀하 명의의 예금[(투자)신탁] 잔액임을 증명합니다.

(위 기준일자와 아래의 발행일자가 다를 경우 기준일 이후 잔액이 변동될 수 있습니다.)

※통화별 최초고시 매매기준율 적용 2020년 03월 26일

주식
회사 하나은행

인하대지점장 김 옥 연



인하대 (부)지점 ☎ 032)863-1111

1/1

증명서 발급내용 일치여부는 당해 홈페이지 '빠른서비스'에서 조회 가능합니다.

- 1. 위탁자와 수익자(원본, 이익수익자)가 다를 경우 수익자의 이름이 기재됩니다.(타의신탁)
- 2. 평가금액은 투자신탁(수익증권), 기준신탁 상품에 대하여 기준일 현재의 기준가격으로 평가한 금액(중도해지수수료, 세금공제전)이며, 향후 변동 가능합니다. 단, 기준일이 휴일인 경우 직전 영업일의 기준가격으로 평가한 금액입니다.
- 3. 합계금액은 예금/장부신탁은 잔액, 수익증권/기준신탁은 평가금액의 합계입니다.
- 4. 미결제 타점권은 입금내역증 자기앞수표, 가계수표, 당좌수표, 약속어음 등을 말하며 만일 부도처리 될 경우 금액에서 차감되오니 유의하시기 바랍니다.
- 5. 잔액증명서 발급기준일 당일은 예금의 잔액변경 및 대출담보 제공등 예금가치의 변동이 초래되는 거래를 할 수 없으니, 각종 이체 지정일 여부를 확인하시기 바랍니다.
- 6. 잔액증명서 발급시 예금인출제한내용,질권설정등 예금관련 중요사항이 있는 경우에는 동내용을 모두 표시합니다.

감사통할
책임자확인



예금(투자)신탁잔액증명서

0003015248

발급번호 : 07480012537

2020.03.26 10:14:27

(학)정석인하 귀하

금 구역사천일백칠십칠만오천칠백삼십삼원

(₩941,775,733)

(단, 미결제 타점권 0 을 포함)

계좌번호 과목	위탁자 원본수익자 이익수익자	잔액 (평가금액) (잔액좌수)	미결제타점권 제한사항 질권설정 금액
748-910161-66111 정기예금		941,775,733	0 제한사항없음 질권금액없음
	이 하 여 백		

위 금액은 2020년 02월 29일 현재 귀하 명의의 예금[(투자)신탁] 잔액임을 증명합니다.

(위 기준일자와 아래의 발행일자가 다를 경우 기준일 이후 잔액이 변동될 수 있습니다.)

※통화별 최종고시 매매기준율 적용 2020년 03월 26일

주식
회사 하나은행

인하대지점 김옥연

인하대 (부)지점 ☎ 032)863-1111

1/1

증명서 발급내용 일치여부를 위해 홈페이지 '뱅클서비스'에서 조회 가능합니다.

1. 위탁자와 수익자(원본, 이익수익자)가 다를 경우 수익자의 이름이 기재됩니다.(타의신탁)
2. 평가금액은 투자신탁(수익증권), 기준신탁 상품에 대하여 기준일 현재의 기준가격으로 평가한 금액(중도해지수수료, 세금공제전)이며, 향후 변동 가능합니다. 단, 기준일이 휴일인 경우 직전 영업일의 기준가격으로 평가한 금액입니다.
3. 합계금액은 예금/장부가신탁은 잔액, 수익증권/기준가신탁은 평가금액의 합계입니다.
4. 미결제 타점권은 입금내역증 자기앞수표, 가계수표, 당좌수표, 약속어음 등을 말하며 만일 부도처리 될 경우 금액에서 차감되오니 유의하시기 바랍니다.
5. 잔액증명서 발급기준일 당일은 예금의 잔액변경 및 대출담보 제공등 예금가치의 변동이 초래되는 거래를 할 수 없으니, 각종 이체 지정일 여부를 확인하시기 바랍니다.
6. 잔액증명서 발급시 예금인출제한내용, 질권설정등 예금관련 중요사항이 있는 경우에는 등내용을 모두 표시합니다.

감사통할
책임자확인



예금(투자)신탁잔액증명서

0003015249

발급번호 : 07480012538

2020.03.26 10:14:49

(학)정식인하대하련

금 사백팔십이만칠천일백일원

(₩4,827,101)

(단, 미결제 타점권 0 을 포함)

계좌번호 과목	위탁자 원본수익자 이익수익자	잔액 (평가금액) (잔액좌수)	미결제타점권 제한사항 질권설정 금액
748-910161-83611 정기예금		4,827,101	0 제한사항없음 질권금액없음
	이 하 여 백		

위 금액은 2020년 02월 29일 현재 귀하 명의의 예금[(투자)신탁] 잔액임을 증명합니다.

(위 기준일자와 아래의 발행일자가 다를 경우 기준일 이후 잔액이 변동될 수 있습니다.)

※통화별 최초고시 매매기준을 적용 2020년 03월 26일

주식
회사 하나은행

인하대지점 김 옥 연



인하대 (부)지점 ☎ 032)863-1111

1/1

증명서 발급내용 일치여부는 당행 홈페이지 '백률서비스'에서 조회 가능합니다.

- 1. 위탁자와 수익자(원본, 이익수익자)가 다를 경우 수익자의 이름이 기재됩니다.(타의신탁)
- 2. 평가금액은 투자신탁(수익증권), 기준가신탁 상품에 대하여 기준일 현재의 기준가격으로 평가한 금액(중도해지수수료, 세금공제전)이며, 향후 변동 가능합니다. 단, 기준일이 휴일인 경우 직전 영업일의 기준가격으로 평가한 금액입니다.
- 3. 합계금액은 예금/장부신탁은 잔액, 수익증권/기준가신탁은 평가금액의 합계입니다.
- 4. 미결제 타점권은 입금내역중 자기앞수표, 가계수표, 당좌수표, 약속어음 등을 말하며 만일 부도처리 될 경우 금액에서 차감되오니 유의하시기 바랍니다.
- 5. 잔액증명서 발급기준일 당일은 예금의 잔액변경 및 대출담보 제공등 예금가치의 변동이 초래되는 거래를 할 수 없으니, 각종 이체 지정일 여부를 확인하시기 바랍니다.
- 6. 잔액증명서 발급시 예금인출제한내용,질권설정등 예금관련 중요사항이 있는 경우에는 동내용을 모두 표시합니다.

감사통할
책임자확인



예금(투자)신탁잔액증명서

0003015250

발급번호 : 07480012539

2020.03.26 10:15:12

(학)정석인하 하대하연

금 일억육천오백구십칠만구천칠백육십구원

(#165,979,769)

(단, 미결제 타점권 0 을 포함)

계좌번호 과목	위탁자 원본수익자 이익수익자	잔액 (평가금액) (잔액좌수)	미결제타점권 제한사항 질권설정 금액
748-910162-49311 정기예금		165,979,769	0 제한사항없음 질권금액없음
	이 하 여 백		

위 금액은 2020년 02월 29일 현재 귀하 명의의 예금[(투자)신탁] 잔액임을 증명합니다.

(위 기준일자와 아래의 발행일자가 다를 경우 기준일 이후 잔액이 변동될 수 있습니다.)

※통화별 최초고시 매매기준율 적용 2020년 03월 26일

주식
회사 하나은행

입하대지점 김옥연



입하대 (부)지점 ☎ 032)863-1111

1/1

증명서 발급내용 일치여부는 당해 홈페이지 '빠른서비스'에서 조회 가능합니다.

- 1. 위탁자와 수익자(원본·이익수익자)가 다를 경우 수익자의 이름이 기재됩니다.(타의신탁)
- 2. 평가금액은 투자신탁(수익증권), 기준가신탁 상품에 대하여 기준일 현재의 기준가격으로 평가한 금액(중도해지수수료, 세금공제전)이며, 향후 변동 가능합니다. 단, 기준일이 휴일인 경우 직전 영업일의 기준가격으로 평가한 금액입니다.
- 3. 합계금액은 예금/장부신탁은 잔액, 수익증권/기준가신탁은 평가금액의 합계입니다.
- 4. 미결제 타점권은 입금내역증 자기앞수표, 가계수표, 당좌수표, 약속어음 등을 말하며 만일 부도처리 될 경우 금액에서 차감되오니 유의하시기 바랍니다.
- 5. 잔액증명서 발급기준일 당일은 예금의 잔액변경 및 대출담보 제공등 예금가치의 변동이 초래되는 거래를 할 수 없으니, 각종 이체 지정일 여부를 확인하시기 바랍니다.
- 6. 잔액증명서 발급시 예금인출제한내용,질권설정등 예금관련 중요사항이 있는 경우에는 동내용을 모두 표시합니다.

감사통할
책임자확인



예금(투자)신탁잔액증명서

0002974999

발급번호 : 07480012540

2020.03.26 10:15:36

(학)정식인하해야

금 이억칠백이십구만팔십사원 (₩207,290,084)
 (단, 미결제 타점권 0 을 포함)

계좌번호 과목	위탁자 원본수익자 이익수익자	잔액 (평가금액) (잔액좌수)	미결제타점권 제한사항 질권설정 금액
748-910162-60111 정기예금		207,290,084	0 제한사항없음 질권금액없음
	이 하 여 백		

위 금액은 2020년 02월 29일 현재 귀하 명의의 예금[(투자)신탁] 잔액임을 증명합니다.

(위 기준일자와 아래의 발행일자가 다를 경우 기준일 이후 잔액이 변동될 수 있습니다.)

※통화별 최초고시 매매기준율 적용 2020년 03월 26일

주식 하나은행

인하대지경 김옥연



인하대 (부)지점 ☎ 032)863-1111

1/1

증명서 발급내용 일치여부는 당해 홈페이지 '빠른서비스'에서 조회 가능합니다.

주) 1. 위탁자와 수익자(원본, 이익수익자)가 다를 경우 수익자의 이름이 기재됩니다.(타의신탁)

- 평가금액은 투자신탁(수익증권), 기준가신탁 상품에 대하여 기준일 현재의 기준가격으로 평가한 금액(중도해지수수료, 세금공제전)이며, 향후 변동 가능합니다. 단, 기준일이 휴일인 경우 직전 영업일의 기준가격으로 평가한 금액입니다.
- 합계금액은 예금/장부가신탁은 잔액, 수익증권/기준가신탁은 평가금액의 합계입니다.
- 미결제 타점권은 입금내역중 자기앞수표, 가계수표, 당좌수표, 약속어음 등을 말하며 만일 부도처리 될 경우 금액에서 차감되오니 유의하시기 바랍니다.
- 잔액증명서 발급기준일 당일은 예금의 잔액변경 및 대출담보 제공등 예금가치의 변동이 초래되는 거래를 할 수 없으니, 각종 이체 지정일 여부를 확인하시기 바랍니다.
- 잔액증명서 발급시 예금인출제한내용, 질권설정등 예금관련 중요사항이 있는 경우에는 동내용을 모두 표시합니다.

감사통알
책임자확인

잔액증명서

Certificate of Deposit / Money Trust Balance



아래 금액은 2020 년 02 월 29 일 현재 귀하 명의의 예금 잔액임을 증명합니다.
We hereby certify that the balance in our bank as of stands as follows.

예금주명/위탁자명 Depositer/Truster	(학)정석인하학원		고객번호 Customer NO.	131-82-00256	
예금/신탁 과목 Title of Account	계좌번호 Account NO.	예금잔액 /신탁원본 원가이익 Balance/Trust Benefit	미결제타점권 Uncollected Amount /Payment Restrictions	원본수익자/이익자 Beneficiary of Principal/ Beneficiary of Interest	비고
정기예금 (상품명 : 키위 정기예금2차(확정형))	1020-735-716906 (1020-735-716906)	₩355,739,952	₩0		
2020년 02월 29일 현재 질권, 지급정지, 압류, 가압류 사실이 없습니다.					
일금 (Total): ₩355,739,952 금삼억오천오백칠십삼만구천구백오십이원정 (단, 미결제타점권 ₩0 을 포함) Conversion rate :					

- * 미결제타점권은 입금내역 중 가계수표, 당좌수표, 약속어음, 환어음 등을 의미합니다.
The Balance is including checks, notes, drafts/trust benefit.
- * 미결제타점권의 금액은 예금부족, 위변조, 무거래, 사고신고 등의 사유로 부도처리시 잔액에서 차감됨을 유의하시기 바랍니다.
The Balance is including creation of pledge, restricted payment by law, and other restricted payments.

발급일 (Date) : 2020.03.27. (09:52:55)

지점명 (Divi. Branch) : 인하대학교(출)

발급자 (Issuer) : 차장
김대천

전화 (Tel) : 032- 863-6466

서명 (Authorized Signature) : 차장
이지연



우리은행
WOORI BANK

- 발급확인은 우리은행 홈페이지(www.wooribank.com) "빠른서비스"와 QR코드(좌측상단)에서 가능합니다.
You may check the issue of a statement in our website (www.wooribank.com) by clicking "Speed Service", or with "QR code" (top left of this page).
- 발급확인번호 / Confirmation Number : 2020-0876-3539-0481-287

예금(투자)신탁잔액증명서

0003015207

발급번호 : 07480012496

2020.03.26 09:56:49

(학)정석인하책하연

금 이억원 (#200,000,000)
 (단, 미결제 타점권 0 을 포함)

계좌번호 과목	위탁자 원본수익자 이익수익자	잔액 (평가금액) (잔액좌수)	미결제타점권 제한사항 질권설정 금액
748-910147-97111 정기예금		200,000,000	0 제한사항없음 질권금액없음
	이 하 여 백		

위 금액은 2020년 02월 29일 현재 귀하 명의의 예금[(투자)신탁] 잔액임을 증명합니다.

(위 기준일자와 아래의 발행일자가 다를 경우 기준일 이후 잔액이 변동될 수 있습니다.)

※통화별 최초고시 매매기준율 적용 2020년 03월 26일

주식 하나은행 인하대지점장 김옥연



인하대 (부)지점 ☎ 032)863-1111

1/1

증명서 발급내용 일치여부는 당해 홈페이지 '빠른서비스'에서 조회 가능합니다.

- 1. 위탁자와 수익자(원본, 이익수익자)가 다를 경우 수익자의 이름이 기재됩니다.(타의신탁)
- 2. 평가금액은 투자신탁(수익증권), 기준가신탁 상품에 대하여 기준일 현재의 기준가격으로 평가한 금액(중도해지수수료, 세금공제전)이며, 향후 변동 가능합니다. 단, 기준일이 휴일인 경우 직전 영업일의 기준가격으로 평가한 금액입니다.
- 3. 합계금액은 예금/장부가신탁은 잔액, 수익증권/기준가신탁은 평가금액의 합계입니다.
- 4. 미결제 타점권은 입금내역중 자기앞수표, 가계수표, 당좌수표, 약속어음 등을 말하며 만일 부도처리 될 경우 금액에서 차감되오니 유의하시기 바랍니다.
- 5. 잔액증명서 발급기준일 당일은 예금의 잔액변경 및 대출담보 제공등 예금가치의 변동이 초래되는 거래를 할 수 없으니, 각종 이체 지정일 여부를 확인하시기 바랍니다.
- 6. 잔액증명서 발급시 예금인출제한내용,질권설정등 예금관련 중요사항이 있는 경우에는 동내용을 모두 표시합니다.

감사통할
책임자확인

예금(투자)신탁잔액증명서

0003015213

발급번호 : 07480012502

2020.03.26 10:00:17

(학)정석인하위하권

금 삼억 원

(₩300,000,000)

(단, 미결제 타점권 0 을 포함)

계좌번호 과목	위탁자 원본수익자 이익수익자	잔액 (평가금액) (잔액좌수)	미결제타점권 제한사항 질권설정 금액
748-910151-51811 정기예금		300,000,000 /	0 제한사항없음 질권금액없음
	이 하 여 백		

위 금액은 2020년 02월 29일 현재 귀하 명의의 예금(투자)신탁 잔액임을 증명합니다.

(위 기준일자와 아래의 발행일자가 다를 경우 기준일 이후 잔액이 변동될 수 있습니다.)

※통화별 최초고시 매매기준을 적용 2020년 03월 26일

주식
회사 하나은행

인하대지점장 김옥연



인하대 (부)지점 ☎ 032)863-1111

1/1

증명서 발급내용 일치여부는 당행 홈페이지 '빠른서비스'에서 조회 가능합니다.
 주) 1. 위탁자와 수익자(원본, 이익수익자)가 다를 경우 수익자의 이름이 기재됩니다.(타의신탁)

- 평가금액은 투자신탁(수익증권), 기준가신탁 상품에 대하여 기준일 현재의 기준가격으로 평가한 금액(종도해지수수료, 세금공제전)이며, 향후 변동 가능합니다. 단, 기준일이 휴일인 경우 직전 영업일의 기준가격으로 평가한 금액입니다.
- 합계금액은 예금/장부가신탁은 잔액, 수익증권/기준가신탁은 평가금액의 합계입니다.
- 미결제 타점권은 입금내역증 자기앞수표, 가계수표, 당좌수표, 약속어음 등을 말하며 만일 부도처리 될 경우 금액에서 차감되오니 유의하시기 바랍니다.
- 잔액증명서 발급기준일 당일은 예금의 잔액변경 및 대출담보 제공등 예금가치의 변동이 초래되는 거래를 할 수 없으니, 각종 이체 지정일 여부를 확인하시기 바랍니다.
- 잔액증명서 발급시 예금인출제한내용, 질권설정등 예금관련 중요사항이 있는 경우에는 동내용을 모두 표시합니다.



예금(투자)신탁잔액증명서

0003015242

발급번호 : 07480012531

2020.03.26 10:12:03

(학)정석인하책하권

금 이십구억원

(₩2,900,000,000)

(단, 미결제 타점권 0 을 포함)

계좌번호 과목	위탁자 원본수익자 이익수익자	잔액 (평가금액) (잔액좌수)	미결제타점권 제한사항 질권설정 금액
748-910158-81711 정기예금		2,900,000,000	0 제한사항없음 질권금액없음
	이 하 여 백		

위 금액은 2020년 02월 29일 현재 귀하 명의의 예금(투자)신탁 잔액임을 증명합니다.

(위 기준일자와 아래의 발행일자가 다를 경우 기준일 이후 잔액이 변동될 수 있습니다.)

※통화별 최초고시 매매기준을 적용 2020년 03월 26일

주식
회사 하나은행

위탁자 정석인하책하권

인하대 (부지점 ☎ 032)863-1111

1/1

증명서 발급내용 일치여부는 당행 홈페이지 '빠른서비스'에서 조회 가능합니다.

주) 1. 위탁자와 수익자(원본, 이익수익자)가 다를 경우 수익자의 이름이 기재됩니다.(타의신탁)

- 평가금액은 투자신탁(수익증권), 기준신탁 상품에 대하여 기준일 현재의 기준가격으로 평가한 금액(중도해지수수료, 세금공제전)이며, 향후 변동 가능합니다. 단, 기준일이 휴일인 경우 직전 영업일의 기준가격으로 평가한 금액입니다.
- 합계금액은 예금/장부가신탁은 잔액, 수익증권/기준가신탁은 평가금액의 합계입니다.
- 미결제 타점권은 입금내역중 자기앞수표, 가계수표, 당좌수표, 약속어음 등을 말하며 만일 부도처리 될 경우 금액에서 차감되오니 유의하시기 바랍니다.
- 잔액증명서 발급기준일 당일은 예금의 잔액변경 및 대출담보 제공등 예금가치의 변동이 초래되는 거래를 할 수 없으니, 각종 이체 지정일 여부를 확인하시기 바랍니다.
- 잔액증명서 발급시 예금인출제한내용, 질권설정등 예금관련 중요사항이 있는 경우에는 동내용을 모두 표시합니다.

감사통할
책임자확인



잔액증명서

Certificate of Deposit / Money Trust Balance



아래 금액은 2020 년 02 월 29 일 현재 귀하 명의의 예금 잔액임을 증명합니다.
We hereby certify that the balance in our bank as of stands as follows.

예금주명/위탁자명 Depositer/Trustee	(학)정석인하학원		고객번호 Customer NO.	131-82-00256	
예금/신탁 과목 Title of Account	계좌번호 Account NO.	예금잔액 /신탁원본 원가이익 Balance/Trust Benefit	미결제타점권 Uncollected Amount /Payment Restrictions	원본수익자/이익자 Beneficiary of Principal/ Beneficiary of Interest	비고
기업자유예금	1005-901-421312 (1005-901-421312)	₩646,824	₩0		
2020년 02월 29일 현재 질권, 지급정지, 압류, 가압류 사실이 없습니다.					
일금 (Total): ₩646,824 금육십사만육천팔백이십사원정 (단, 미결제타점권 ₩0 을 포함) Conversion rate :					

- ※ 미결제타점권은 입금내역 중 가계수표, 당좌수표, 약속어음, 환어음 등을 의미합니다.
The Balance is including checks, notes, drafts/trust benefit.
- ※ 미결제타점권의 금액은 예금부족, 위변조, 무거래, 사고신고 등의 사유로 부도처리시 잔액에서 차감됨을 유의하시기 바랍니다.
The Balance is including creation of pledge, restricted payment by law, and other restricted payments.

발급일 (Date) : 2020.03.27. (09:40:45)

지점명 (Divi. Branch) : 인하대학교(출)

발급자 (Issuer) : 차장
김대천

전화 (Tel) : 032- 863-6466

서명 (Authorized Signature) : 정진희



우리은행
WOORI BANK



예금(투자)신탁잔액증명서

0003015210

발급번호 : 07480012499

2020.03.26 09:59:02

(학)정석인하혜아원

금 일억삼천이백일십이만삼천이십사원

(₩132,123,024)

(단, 미결제 타점권 0 을 포함)

계좌번호 과목	위탁자 원본수익자 이익수익자	잔액 (평가금액) (잔액좌수)	미결제타점권 제한사항 질권설정 금액
748-910148-00911 정기예금		132,123,024	0 제한사항없음 질권금액없음
	이 하 여 백		

위 금액은 2020년 02월 29일 현재 귀하 명의의 예금(투자)신탁 잔액임을 증명합니다.

(위 기준일자와 아래의 발행일자가 다를 경우 기준일 이후 잔액이 변동될 수 있습니다.)

※통화별 최고고시 매매기준을 적용 2020년 03월 26일

주식
회사 하나은행

인하대지점장 김옥연



인하대 (부)지점 ☎ 032)863-1111

1/1

증명서 발급내용 일치여부는 당행 홈페이지 '빠른서비스'에서 조회 가능합니다.
주) 1. 위탁자와 수익자(원본, 이익수익자)가 다를 경우 수익자의 이름이 기재됩니다.(타의신탁)

- 평가금액은 투자신탁(수익증권), 기준가신탁 상품에 대하여 기준일 현재의 기준가격으로 평가한 금액(종도해지수수료, 세금공제전)이며, 향후 변동 가능합니다. 단, 기준일이 휴일인 경우 직전 영업일의 기준가격으로 평가한 금액입니다.
- 합계금액은 예금/장부가신탁은 잔액, 수익증권/기준가신탁은 평가금액의 합계입니다.
- 미결제 타점권은 입금내역중 자기앞수표, 가계수표, 당좌수표, 약속어음 등을 말하며 만일 부도처리 될 경우 금액에서 차감되오니 유의하시기 바랍니다.
- 잔액증명서 발급기준일 당일은 예금의 잔액변경 및 대출담보 제공등 예금가치의 변동이 초래되는 거래를 할 수 없으니, 각종 이체 지정일 여부를 확인하시기 바랍니다.
- 잔액증명서 발급시 예금인출제한내용, 질권설정등 예금관련 중요사항이 있는 경우에는 동내용을 모두 표시합니다.



미 수 금 명 세 서

구 분	내 용	금액	비 고
	해 당 사 항 없 음		

투 자 유 가 증 권 명 세 서(2020.2.29)

(단위 : 원)

구 분	종 목	보유목적 (취득사유)	1주금액	주 수	취 득 가 액	시가	2020.2.29일 현재	
주 식	한진	기 부 외	5,000	475,124	5,993,516,000	30,900	14,681,331,600	
	대한항공	기 부 외	5,000	2,593,934	32,978,635,854	22,300	57,844,728,200	
	대한항공우	기 부 외	5,000	6,932		20,700	143,492,400	
	한진칼	기 부 외	2,500	1,268,054	15,693,683,850	67,200	85,213,228,800	
	한진칼 우	기 부 외	2,500	3,349	50,737,350	56,700	189,888,300	
	S-OIL	기 부 외	2,500	208,522	15,489,211,927	66,600	13,887,565,200	
	한국공항	기 부 외	5,000	254	1,526,500	36,200	9,194,800	
	메리츠화재	기 부 외	500	7,372	19,725,648	14,700	108,368,400	
	메리츠금융지주	기 부 외	500	3,085	17,060,050	10,200	31,467,000	
	삼성엔지니어링	기 부 외	5,000	1,930	5,360,000	14,100	27,213,000	
	부산가스	기 부 외	5,000	8,934	26,110,000	32,850	293,481,900	
	KTB투자증권	기 부 외	5,000	1,690	8,450,000	2,045	3,456,050	
	한국경제신문	기 부 외	5,000	1,722	17,220,000	비상장	17,220,000	
	사회발전연구소	기 부 외	5,000	2,000	10,000,000	비상장	10,000,000	
	소계				4,582,902	70,311,237,179		172,460,635,650
	KB금융	투자	5,000	2,590	132,682,210	38,900	100,751,000	
	대림산업	투자	5,000	1,000	116,348,000	72,500	72,500,000	
	두산중공업	투자	5,000	4,741	249,610,550	5,010	23,752,410	
	삼성SDI	투자	5,000	390	65,520,970	295,000	115,050,000	
	한국항공우주	투자	5,000	940	55,099,980	25,650	24,111,000	
	한국전자금융	투자	500	4,000	46,138,000	6,820	27,280,000	
	GS리테일	투자	1,000	1,000	52,471,740	35,350	35,350,000	
	삼성바이오로직스	투자	2,500	150	49,749,300	463,500	69,525,000	
	두산중공업48	투자		12,560	12,560,000	1,027	12,901,954	
	두산중공업1WR	투자		535		180	96,300	
	소계				27,906	780,180,750		481,317,664
	합계					71,091,417,929		172,941,953,314

발급번호: 202003021048023522A

PAGE : 1/3

정기통보 잔고증명서

출력일시: 2020.03.02 09:05:10

계좌번호	3003-4536	주민(사업자)번호	131-82-00256
고객명	(학)정석인하학원	발급단위	종합계좌
기준일자	2020.02.29	발급용도	월말보고용

계좌상품명	예수금	증권 등 평가금액	청약금액	신용공여금액	미납금액	비고
3003-4536-01(CMA자산관리)	0	0	0	0	0	신용공여 및 질권설정 내역 없음
3003-4536-02(종합매매)	305	56,658,748,805	0	0	0	신용공여 및 질권설정 내역 없음
합계	305	56,658,748,805	0	0	0	
신용거래설정보증금		0				
총자산계		56,658,749,110				

주1) 신용공여는 신용거래 및 예탁증권담보보유자입니다.



귀하의 잔고가 상기와 같음을 증명합니다.

2020.03.02

메리츠증권증권
광화문센터 지점상

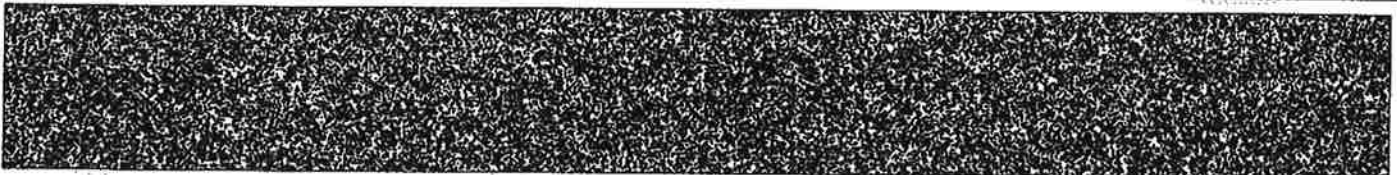

상품별 증권 등 (좌수) 상세내역

채권평가: 기준일시가

계좌번호 / 종목명	매수금액	수량	단가	평가금액	신용공여금액	비고
*** 3003-4536-02						
대한항공		952,311	22,300	21,236,535,300		
한국공항		21	36,200	760,200		
S-Oil		111,668	66,600	7,437,088,800		
한진칼		416,267	67,200	27,973,142,400		
수시물RP	11,218,387			11,222,105		*RP형
합계	11,218,387			56,658,748,805		

- 증권 수량 단위 : 주식-주, 집합투자증권-좌, 파생결합증권-만원, 채권-천원, 파생상품-계약, 신탁/퇴직연금-설정금액, CD-장, CP/전자단기사채-원, 발행어음-액면금액(원), MMW-원, 브라질채권-BRL, 외화채권(해당통화)
- 증권 매수 금액 : 주식, 채권, 외화RP 미표기. 기타유가증권의 경우 매수금액이 존재하는 경우 표기
- 집합투자증권담보유자는 신용공여분과 현금분이 합산된 수량을 표기(세부 질권설정 수량은 아래 질권설정내역에 별도 표기)

***질권설정 내역

구분	계좌번호	종목명	수량	질권설정일	비고
----	------	-----	----	-------	----

조회된 자료가 없습니다.

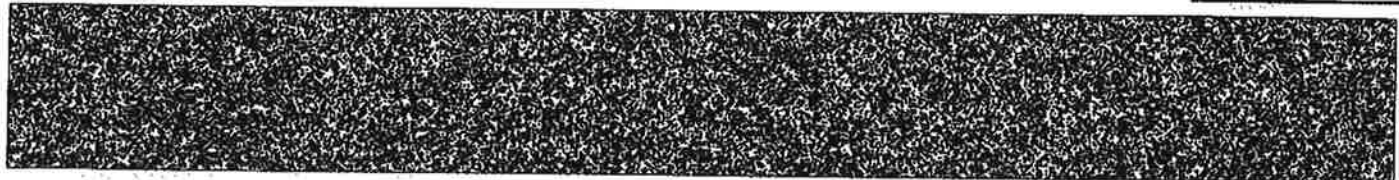

증권의 평가방법

(17년 03월 13일 기준)

1. 기준일이 금일인 경우

- * 상장주식 : 기준일의 기준가 * 비상장주식 : '0'
- * 채권 : 시가평가 선택 시,
기준일의 민간평가기관의 단가 -> 기준일 증가 -> 기준일 현재 가장 최근 수신받은 종가의 순으로 평가함.
단, 기준가가 없고 대응가가 있으면 대응가로 평가하며,
대응가도 '0'이면 권리구분이 신주인수권인 경우 '권종금액'으로 평가. 그 외에는 10,000으로 평가
- * 집합투자증권, 파생결합증권 : 기준일의 기준가
- * 발행어음/어음관리계좌 : 기준일의 이율이 적용되어 일자 계산된 세후평가금액
- * CD, CP/전자단기사채, RP : 기준일의 시가 / 매수가액
- * 해외증권 : '0'
- * 브라질채권 : 잔고수량/1000 * 발급기준일의 전영업일 기준환율 * 발급기준일의 전영업일 평가단가
- * 외화채권 : 잔고수량/채권평가단위 * 발급기준일의 전영업일 평가단가 * 발급기준일의 기준환율(경과이자 미반영)
- * 선물매수, 매도 : '0'
- * 옵션매수 : + (수량 * 기준일의 전일종가 * 거래단위) * 옵션매도 : - (수량 * 기준일의 전일종가 * 거래단위)
- * 해외유주일펀드 : 기준일의 기준가 * 신탁/퇴직연금 : 기준일의 전일종가
- * MMW : 최근 개설일에 한국증권금융의 금융투자기관예수금에 투자된 금액
- * 신용융자매수주식 : (신용매수종목수량 * 기준일의 전일종가) - 융자금액
- * 예탁담보융자주식 : (대출수량 * 기준일의 전일종가) - 대출금액
- * 대주매도주식 : 대주담보금 - (대주종목수량 * 기준일의 전일종가)
- * 외화RP : 기준일 평가금액 x 기준환율 단, 가입시 수익률로 평가한 금액이므로 중도매도 금액 상이할 수 있음
- * 메리츠스마트 채권형 랩 : 평가 없음
- * WRAP계좌 : 평가없음

2. 기준일이 특정일인 경우

- * 상장주식 : 기준일의 종가 * 비상장주식 : '0'
- * 채권 : 시가평가 선택 시,
기준일의 민간평가기관의 단가 -> 기준일 증가 -> 기준일 현재 가장 최근 수신받은 종가의 순으로 평가함.
단, 기준가가 없고 대응가가 있으면 대응가로 평가하며,
대응가도 '0'이면 권리구분이 신주인수권인 경우 '권종금액'으로 평가. 그 외에는 10,000으로 평가
- * 집합투자증권, 파생결합증권 : 기준일의 기준가
- * 발행어음/어음관리계좌 : 기준일의 이율이 적용되어 일자 계산된 세후평가금액
- * CD, CP/전자단기사채, RP : 기준일의 시가 / 매수가액
- * 해외증권 : '0'
- * 브라질채권 : 잔고수량/1000 * 발급기준일의 전영업일 기준환율 * 발급기준일의 전영업일 평가단가
- * 외화채권 : 잔고수량/채권평가단위 * 발급기준일의 전영업일 평가단가 * 발급기준일의 기준환율(경과이자 미반영)
- * 선물매수, 매도 : '0'
- * 옵션매수 : + (수량 * 기준일의 종가 * 거래단위) * 옵션매도 : - (수량 * 기준일의 종가 * 거래단위)
- * 해외유주일펀드 : 기준일의 기준가 * 신탁/퇴직연금 : 기준일의 종가
- * MMW : 최근 거래일에 한국증권금융에 금융투자기관예수금에 투자된 금액
- * 신용융자매수주식 : (신용매수종목수량 * 기준일 종가) - 융자금액
- * 예탁담보융자주식 : (대출수량 * 기준일 종가) - 대출금액
- * 대주매도주식 : 대주담보금 - (대주종목수량 * 기준일 종가)
- * 외화RP : 기준일 평가금액 x 기준환율 단, 가입시 수익률로 평가한 금액이므로 중도매도 금액 상이 할 수 있음
- * 메리츠스마트 채권형 랩 : 세전평가금액
- * WRAP계좌 : 평가없음

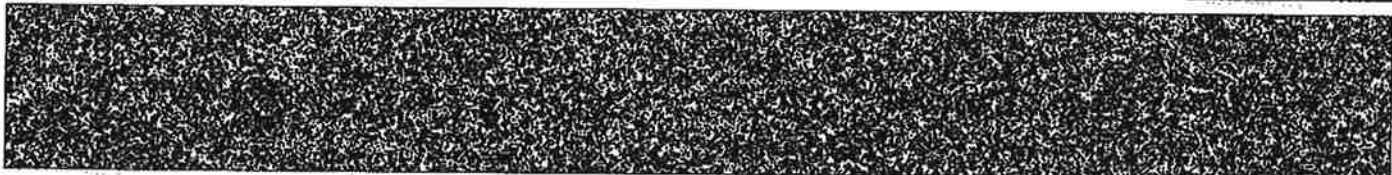
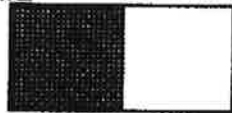

발급번호: 202003021048023622A

PAGE : 1/3

정기통보 잔고증명서

출력일시: 2020.03.02 09:05:12

계좌번호	1829-5472	주민(사업자)번호	131-82-00256
고객명	(학)정석인하학원	발급단위	종합계좌
기준일자	2020.02.29	발급용도	월말보고용

계좌상품	예수금	증권 등 평가금액	청약금액	신용공여금액	미납금액	비고
1829-5472-11(종합매매)		3 109,335,412,550	0	0		신용공여 및 질권설정 내역 없음
합계		3 109,335,412,550	0	0	0	

신용거래설정보증금	0
-----------	---

총자산계	109,335,412,553
------	-----------------

주1) 신용공여는 신용거래 및 예탁승권담보용자입니다.

meritz 메리츠증권

귀하의 잔고가 상기와 같음을 증명합니다.

2020.03.02

메리츠증권증권 광화문센터 지점장

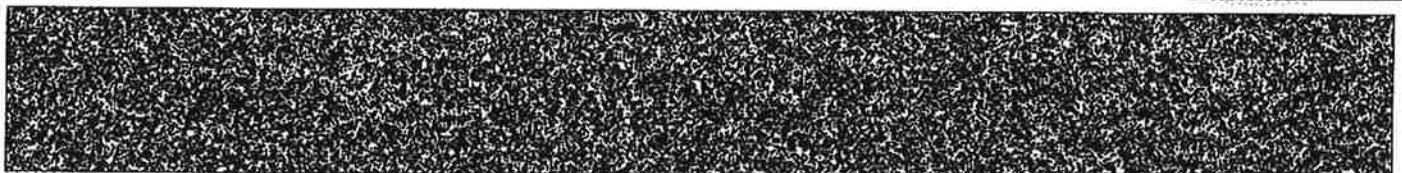

상품별 증권 등 (좌수) 상세내역

채권평가: 기준일시가

계좌번호 / 종목명	매수금액	수량	단가	평가금액	신용공여금액	비고
*** 1829-5472-11						
메리츠화재		7,372	14,700	108,368,400		
한진		475,124	30,900	14,681,331,600		
대한항공		1,641,623	22,300	36,608,192,900		
대한항공우		6,932	20,700	143,492,400		
한국공항		233	36,200	8,434,600		
부산가스		8,934	32,850	293,481,900		
삼성엔지니어링		1,930	14,100	27,213,000		
KTB투자증권		1,690	2,045	3,456,050		
메리츠금융지주		3,085	10,200	31,467,000		
한진칼		851,787	67,200	57,240,086,400		
한진칼우		3,349	56,700	189,888,300		
합계				109,335,412,550		

- 증권 수량 단위 : 주식-주, 집합투자증권-좌, 파생결합증권-만원, 채권-천원, 파생상품-계약, 신탁/퇴직연금-설정금액, CD-장, CP/전자단기사채-원, 발행어음-액면금액(원), MMW-원, 브라질채권-BRL, 외화채권(해당통화)
- 증권 매수 금액 : 주식, 채권, 외화RP 미표기. 기타유가증권의 경우 매수금액이 존재하는 경우 표기
- 집합투자증권담보유자는 신용공여분과 현금분이 합산된 수량을 표기(세부 질권설정 수량은 아래 질권설정내역에 별도 표기)

***질권설정 내역

구분	계좌번호	종목명	수량	질권설정일	비고
조회된 자료가 없습니다.					

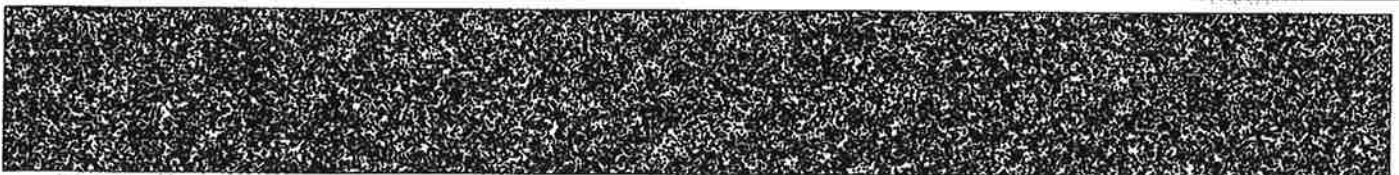
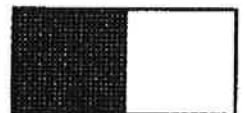

증권의 평가방법

(17년 03월 13일 기준)

1. 기준일이 금일인 경우

- * 상장주식 : 기준일의 기준가 * 비상장주식 : '0'
- * 채권 : 시가평가 선택 시,
기준일의 민간평가기관의 단가 -> 기준일 증가 -> 기준일 현재 가장 최근 수신받은 종가의 순으로 평가함.
단, 기준가가 없고 대응가가 있으면 대응가로 평가하며,
대응가도 '0'이면 권리구분이 신주인수권인 경우 '권중금액'으로 평가. 그 외에는 10,000으로 평가
- * 집합투자증권, 파생결합증권 : 기준일의 기준가
- * 발행어음/어음관리계좌 : 기준일의 이율이 적용되어 일자 계산된 세후평가금액
- * CD, CP/전자단기사채, RP : 기준일의 시가 / 매수가액
- * 해외증권 : '0'
- * 브라질채권 : 잔고수량/1000 * 발급기준일의 전영업일 기준환율 * 발급기준일의 전영업일 평가단가
- * 외화채권 : 잔고수량/채권평가단위 * 발급기준일의 전영업일 평가단가 * 발급기준일의 기준환율(경과이자 미반영)
- * 선물매수, 매도 : '0'
- * 옵션매수 : + (수량 * 기준일의 전일증가 * 거래단위) * 옵션매도 : - (수량 * 기준일의 전일증가 * 거래단위)
- * 해외유주업펀드 : 기준일의 기준가 * 신탁/퇴직연금 : 기준일의 전일증가
- * MMW : 최근 개설일에 한국증권금융의 금융투자기관예수금에 투자된 금액
- * 신용융자매수주식 : (신용매수종목수량 * 기준일의 전일증가) - 용자금액
- * 예탁담보용자주식 : (대출수량 * 기준일의 전일증가) - 대출금액
- * 대주매도주식 : 대주담보금 - (대주종목수량 * 기준일의 전일증가)
- * 외화RP : 기준일 평가금액 x 기준환율 단, 가입시 수익률로 평가한 금액이므로 중도매도 금액 상이할 수 있음
- * 메리츠스마트 채권형 랩 : 평가 없음
- * WRAP계좌 : 평가없음

2. 기준일이 특정일인 경우

- * 상장주식 : 기준일의 증가 * 비상장주식 : '0'
- * 채권 : 시가평가 선택 시,
기준일의 민간평가기관의 단가 -> 기준일 증가 -> 기준일 현재 가장 최근 수신받은 종가의 순으로 평가함.
단, 기준가가 없고 대응가가 있으면 대응가로 평가하며,
대응가도 '0'이면 권리구분이 신주인수권인 경우 '권중금액'으로 평가. 그 외에는 10,000으로 평가
- * 집합투자증권, 파생결합증권 : 기준일의 기준가
- * 발행어음/어음관리계좌 : 기준일의 이율이 적용되어 일자 계산된 세후평가금액
- * CD, CP/전자단기사채, RP : 기준일의 시가 / 매수가액
- * 해외증권 : '0'
- * 브라질채권 : 잔고수량/1000 * 발급기준일의 전영업일 기준환율 * 발급기준일의 전영업일 평가단가
- * 외화채권 : 잔고수량/채권평가단위 * 발급기준일의 전영업일 평가단가 * 발급기준일의 기준환율(경과이자 미반영)
- * 선물매수, 매도 : '0'
- * 옵션매수 : + (수량 * 기준일의 증가 * 거래단위) * 옵션매도 : - (수량 * 기준일의 증가 * 거래단위)
- * 해외유주업펀드 : 기준일의 기준가 * 신탁/퇴직연금 : 기준일의 증가
- * MMW : 최근 거래일에 한국증권금융에 금융투자기관예수금에 투자된 금액
- * 신용융자매수주식 : (신용매수종목수량 * 기준일 증가) - 용자금액
- * 예탁담보용자주식 : (대출수량 * 기준일 증가) - 대출금액
- * 대주매도주식 : 대주담보금 - (대주종목수량 * 기준일 증가)
- * 외화RP : 기준일 평가금액 x 기준환율 단, 가입시 수익률로 평가한 금액이므로 중도매도 금액 상이 할 수 있음
- * 메리츠스마트 채권형 랩 : 세전평가금액
- * WRAP계좌 : 평가없음

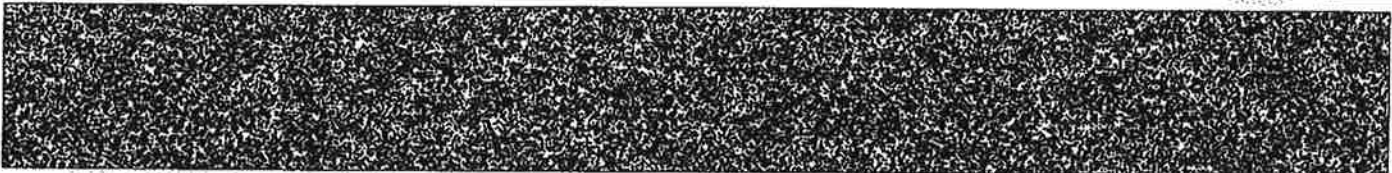

발급번호: 202003021048023742A

PAGE : 1/3

정기통보 잔고증명서

출력일시: 2020.03.02 09:05:18

계좌번호	2109-8624	주민(사업자)번호	131-82-00256
고객명	(학)정석인하학원	발급단위	종합계좌
기준일자	2020.02.29	발급용도	월말보고용

계좌상품	예수금	증권 등 평가금액	청약금액	신용공여금액	미납금액	비고
2109-8624-11(종합매매)	86,450	487,782,742	0	0	0	신용공여 및 질권설정 내역 없음
합계	86,450	487,782,742	0	0	0	
신용거래설정정보증금	0					
총자산계	487,869,192					

주1) 신용공여는 신용거래 및 예탁승권담보용자입니다.



귀하의 잔고가 상기와 같음을 증명합니다.

2020.03.02

메리츠증권
쌍화분센터 지점장

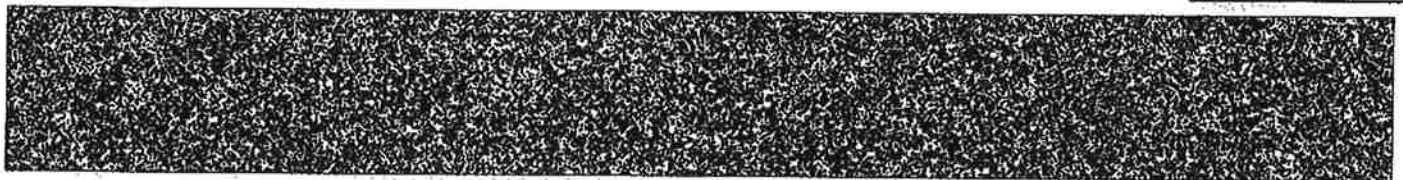
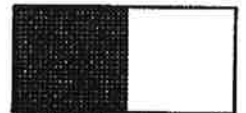

상품별 증권 등 (좌수) 상세내역

채권평가: 기준일시가

계좌번호 / 종목명	매수금액	수량	단가	평가금액	신용공여금액	비고
*** 2109-8624-11						
대림산업		1,000	72,500	72,500,000		
삼성SDI		390	295,000	115,050,000		
GS리테일		1,000	35,350	35,350,000		
두산중공업		4,741	5,010	23,752,410		
한국항공우주		940	25,650	24,111,000		
한국전자금융		4,000	6,820	27,280,000		
KB금융		2,590	38,900	100,751,000		
삼성바이오로직스		150	463,500	69,525,000		
두산중공업 1WR		535	180	96,300		
두산중공업48		12,560	10,272.26	12,901,954		
수시물RP	6,464,299			6,465,078		*RP형
합계	6,464,299			487,782,742		

- 증권 수량 단위 : 주식-주, 집합투자증권-좌, 파생결합증권-만원, 채권-천원, 파생상품-계약, 신탁/퇴직연금-설정금액, CD-장, CP/전자단기사채-원, 발행어음-액면금액(원), MMW-원, 브라질채권-BRL, 외화채권(해당통화)
- 증권 매수 금액 : 주식, 채권, 외화RP 미표기. 기타유가증권의 경우 매수금액이 존재하는 경우 표기
- 집합투자증권담보용자는 신용공여분과 현금분이 합산된 수량을 표기(세부 질권설정 수량은 아래 질권설정내역에 별도 표기)

***질권설정 내역

구분	계좌번호	종목명	수량	질권설정일	비고
조회된 자료가 없습니다.					

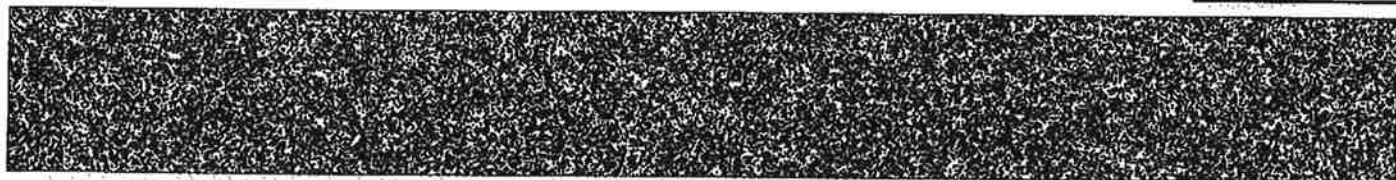
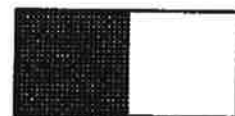

증권의 평가방법

(17년 03월 13일 기준)

1. 기준일이 금일인 경우

- * 상장주식 : 기준일의 기준가 * 비상장주식 : '0'
- * 채권 : 시가평가 선택 시,
기준일의 민간평가기관의 단가 -> 기준일 증가 -> 기준일 현재 가장 최근 수신받은 종가의 순으로 평가함.
단, 기준가가 없고 대응가가 있으면 대응가로 평가하며,
대응가도 '0'이면 권리구분이 신주인수권인 경우 '권종금액'으로 평가. 그 외에는 10,000으로 평가
- * 집합투자증권, 파생결합증권 : 기준일의 기준가
- * 발행어음/어음관리계좌 : 기준일의 이율이 적용되어 일자 계산된 세후평가금액
- * CD, CP/전자단기사채, RP : 기준일의 시가 / 매수가액
- * 해외증권 : '0'
- * 브라질채권 : 잔고수량/1000 * 발급기준일의 전영업일 기준환율 * 발급기준일의 전영업일 평가단가
- * 외화채권 : 잔고수량/채권평가단위 * 발급기준일의 전영업일 평가단가 * 발급기준일의 기준환율(경과이자 미반영)
- * 선물매수, 매도 : '0'
- * 옵션매수 : + (수량 * 기준일의 전일종가 * 거래단위) * 옵션매도 : - (수량 * 기준일의 전일종가 * 거래단위)
- * 해외유주업펀드 : 기준일의 기준가 * 신탁/퇴직연금 : 기준일의 전일종가
- * MMW : 최근 개설일에 한국증권금융의 금융투자기관예수금에 투자된 금액
- * 신용융자매수주식 : (신용매수종목수량 * 기준일의 전일종가) - 용자금액
- * 예탁담보용자주식 : (대출수량 * 기준일의 전일종가) - 대출금액
- * 대주매도주식 : 대주담보금 - (대주종목수량 * 기준일의 전일종가)
- * 외화RP : 기준일 평가금액 x 기준환율 단, 가입시 수익률로 평가한 금액이므로 중도매도 금액 상이할 수 있음
- * 메리츠스마트 채권형 랩 : 평가 없음
- * WRAP계좌 : 평가없음

2. 기준일이 특정일인 경우

- * 상장주식 : 기준일의 종가 * 비상장주식 : '0'
- * 채권 : 시가평가 선택 시,
기준일의 민간평가기관의 단가 -> 기준일 증가 -> 기준일 현재 가장 최근 수신받은 종가의 순으로 평가함.
단, 기준가가 없고 대응가가 있으면 대응가로 평가하며,
대응가도 '0'이면 권리구분이 신주인수권인 경우 '권종금액'으로 평가. 그 외에는 10,000으로 평가
- * 집합투자증권, 파생결합증권 : 기준일의 기준가
- * 발행어음/어음관리계좌 : 기준일의 이율이 적용되어 일자 계산된 세후평가금액
- * CD, CP/전자단기사채, RP : 기준일의 시가 / 매수가액
- * 해외증권 : '0'
- * 브라질채권 : 잔고수량/1000 * 발급기준일의 전영업일 기준환율 * 발급기준일의 전영업일 평가단가
- * 외화채권 : 잔고수량/채권평가단위 * 발급기준일의 전영업일 평가단가 * 발급기준일의 기준환율(경과이자 미반영)
- * 선물매수, 매도 : '0'
- * 옵션매수 : + (수량 * 기준일의 종가 * 거래단위) * 옵션매도 : - (수량 * 기준일의 종가 * 거래단위)
- * 해외유주업펀드 : 기준일의 기준가 * 신탁/퇴직연금 : 기준일의 종가
- * MMW : 최근 거래일에 한국증권금융에 금융투자기관예수금에 투자된 금액
- * 신용융자매수주식 : (신용매수종목수량 * 기준일 종가) - 용자금액
- * 예탁담보용자주식 : (대출수량 * 기준일 종가) - 대출금액
- * 대주매도주식 : 대주담보금 - (대주종목수량 * 기준일 종가)
- * 외화RP : 기준일 평가금액 x 기준환율 단, 가입시 수익률로 평가한 금액이므로 중도매도 금액 상이 할 수 있음
- * 메리츠스마트 채권형 랩 : 세전평가금액
- * WRAP계좌 : 평가없음

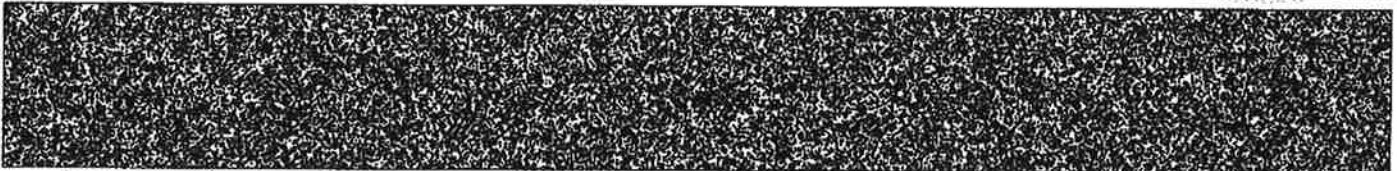
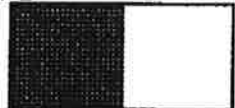

잔고증명서

【참고번호 : 12582645】

고객명	(학)정석인하학원	주인(사업자)등록번호	131-8-*****
기입일자	2020.02.29	발급일자	2020.03.02 (10:07)
용도	확인용	확인	인

원화	원화(원화환산)	원화	원화(원화환산)
₩ 4	₩ 0	₩ 0	₩ 0
원금잔고(1)		부채잔고(2)	
총 유가증권 평가금액(3)		총 잔고(1-2+3)	
₩ 6,460,224,200		₩ 6,460,224,204	

※ [외화(원화환산)]은 총평가금액 편역을 위해 외화잔고를 한국 기준원의 환율을 적용한 원화환산금액입니다.

1. 잔고 내역

4	원금잔고(①+②+③+④)	4	외화(원화환산)	③	0
①	원화	4	외화(원화환산)	③	0
②	수표금액	0	절약예수금/대차담보금	④	0
부채잔고-(5)+(6)+(7)+(8)		0			
5	원화미수금	0	외화미수금(원화환산)	7	0
6	음보대출금	0	신용용자	8	0
유가증권평가금액		6,460,224,200			

2. 계좌별 내역

유가증권평가기준	금융상품	수익증권	신용
유가증권평가기준	시가평가	시가평가	시가평가
해의채권	매수금액		

계좌번호	원금	부채잔고	유가증권평가금액
46591437-01	0	0	0
7061667869-01	0	0	0
총계	4	0	6,460,224,204

※ 원금(외화포함) 및 유가증권 상세내역이 첨부되어 있습니다.

특이사항 : 부채잔고/권리/양유 해당사항없음.

잔고가 위와 같음을 증명합니다.

* 받은기종이 비영리법인 경우 잔액 영영원 기종으로 표기됩니다.

samsung POP.com | Family Center 1588-2323 | mPOP

신뢰에 가치를 담았다



삼성증권주식회사

(TEL : 1588-2323)

잔고증명서

[발급번호 : 12582645]

고객명	(학)정석인하학원	주민(사업자)등록번호	131-8*-*****
기준일자	2020.02.29	발급일자	2020.03.02 (10:07)

[현금 상세내역]

계좌번호	통화	현금			미수금
		잔고	기준환율	원화환산	
46591437-01	KRW	4			0

※ [미수금]은 통화별로 생성/변제되므로 해당 통화를 기준으로 작성되었습니다.

[유가증권 상세내역]

계좌번호	종목명	구분	수량	가격	평가금액	매입금액(원금)
7061667869-01	S-Oil	주식	96,854	66,600	6,450,476,400	0
7061667869-01	수시RP	환매채	9,691,392	0	9,747,800	9,691,392

- 수량단위 : 주식(주), 수익증권(좌), 채권(원), ELS(원), 선물/옵션(계약), RP(원), 신탁(원)
- 잔고증명서의 발급기준은 평가금액입니다.
- 매입금액(원금)은 평가금액에 대한 이해를 돕기 위해 표시하는 항목입니다.
- 채권평가금액 = 잔고수량 × 가격(원미만 절사) / 10,000
- 외화신탁의 경우 종목별 평가금액, 매입금액은 수탁 외화 통화 기준으로 기재하였으며, 총 평가금액은 당일 기준환율로 환산한 원화로 반영하였습니다.
- 유가증권평가금액 계산시 대주 잔고의 평가금액은 차감하여 계산됩니다.
- 퇴직연금신탁의 경우 보수 차감 전 평가금액이며, 자산관리기관기준 평가금액입니다.
- 기준일자와 발급일자가 동일한 경우 신탁잔고의 평가금액은 당일 운용상황에 따라 증명서 발급이후 변동될 수 있습니다.
- ELS평가금액은 평가시점의 시장상황과 헤지거래 등을 바탕으로 발행사의 고유평가모델에 의해 산출되며, 발행사의 회계처리상 평가금액 또는 중도 환매가격등과 다를 수 있습니다.
- 권리발생전 선입고 종목은 평가금액이 과대(소)평가 될 수 있으니 권리가격을 감안하시기 바랍니다.

고정자산명세서

계정과목		용도(교육, 수익)	전기이월액	당기증감액			기말잔액	비고
				증가액	감소액	대체증가(감소)		
유 형 고 정 자 산	토지		-	해 당	없 음		-	
	건물		-				-	
	구축물		-					
	집기비품		-				-	
	차량운반구		-				-	
	도서		-				-	
소 계			-	-	-	-		
무형 고정 자산								
소 계			-	-	-	-		
합 계			-	-	-	-		

투자와기타자산명세서

구분	내용	전기이월액	당기증감액		기말잔액	비고
			증가액	감소액		
1. 설치학교		256,315,922,981	-	-	256,315,922,981	
	가. 대학교	146,492,606,431			146,492,606,431	
	나. 전문대학	1,333,940,000	-		1,333,940,000	
	다. 초.중.고교	8,258,438,444			8,258,438,444	
	라. 부속병원	100,230,938,106			100,230,938,106	
2. 투자자산		350,175,631,639	53,457,103,124	50,324,152,235	353,308,582,528	
	가. 투자유가증권	170,208,002,425	53,058,103,124	50,324,152,235	172,941,953,314	
	나. 출자금	40,965,795,966	399,000,000	-	41,364,795,966	
	다. 부속병원투자	139,001,833,248		-	139,001,833,248	
3. 특정기금		20,418,325,669	1,570,559,785	-	21,988,885,454	
	가. 특정목적적립기금	20,286,556,453	1,569,559,153		21,856,115,606	
	나. 장학기금	131,769,216	1,000,632		132,769,848	
4. 기타자산		3,757,249,952	-	-	3,757,249,952	
	가. 전신전화보증금	1,510,000			1,510,000	
	나. 수익용예금	3,755,739,952			3,755,739,952	
합계		630,667,130,241	55,027,662,909	50,324,152,235	635,370,640,915	

단기(장기)차입금명세서

(단위 : 원)

허가근거	차입처	차입내역		전기이월액	당기증감액		기말잔액	지급이자 율(1년)	상환기간	상환회계	비고
		연월일	금액		증가액	감소액					
				해	당	없	음				
합계			-	-	-	-	-				

예수금명세서

과 목	전기이월액	당기증감액		기말잔액	비 고
		증가액	감소액		
1. 제세예수금	6,846,030	139,810,140	99,210,940	47,445,230	
합 계	6,846,030	139,810,140	99,210,940	47,445,230	

기 타 선 수 금 명 세 서

구 분	내 용	금 액	비 고
	해 당 사 항 없 음		

기 본 금 명 세 서

구 분		전 기 이 월	당 기 증 가		당 기 감 소		기 말 잔 액
			순 수 증 가	대 체 증 가	순 수 감 소	대 체 감 소	
출 연 기본금	설립자기본금	702,169,845,550				-	702,169,845,550
	기타기본금	142,940,556,348	-		-		142,940,556,348
	소 계	845,110,401,898	-	-	-	-	845,110,401,898
적립금	재평가적립금						
	건축기금적립금						
	장학기금적립금	131,769,216	1,000,632				132,769,848
	퇴직기금적립금						
	특정목적기금 적립금	20,286,556,453	1,569,559,153	-		-	21,856,115,606
소 계	20,418,325,669	1,570,559,785	-	-	-	21,988,885,454	
기본금조정	투자유가증권 평가손익	99,126,247,046	53,048,440,574	0	50,324,152,235		101,850,535,385
	소 계	99,126,247,046	53,048,440,574	0	50,324,152,235	0	101,850,535,385
운영차액	전기이월운영차액	-332,747,653,528	265,077,118	0			-332,482,576,410
	운영차액대체						
	소 계	-332,747,653,528	0	0	0	0	-332,482,576,410
합	계	631,907,321,085	54,619,000,359	-	50,324,152,235	-	636,467,246,327

전입금명세서

계 정 과 목	종 류	내용(또는계산근거)	금 액	비 고
1. 부속병원전입금	부속병원 전입금	고유목적사업 준비금	1,491,657,000	
2. 수익사업전입금	수익사업회계	고유목적사업 준비금	684,706,952	
합 계			2,176,363,952	