

2018회계년도

산학협력단 결산서

당기(15기) : 2018년 3월 1일 부터 2019년 2월 28일 까지

전기(14기) : 2017년 3월 1일 부터 2018년 2월 28일 까지



한국항공대학교 산학협력단

목 차

▣ 기본재무제표

1. 재 무 상 태 표	5
2. 운 영 계 산 서	12
3. 현 금 흐 름 표	23

▣ 부속명세서

1. 재 무 상 태 표 부 속 명 세 서

1) 현금성자산및단기금융상품명세서	35
2) 장기투자금융자산명세서	39
3) 미수금명세서	41
4) 미수수익명세서	43
5) 선급금명세서	44
6) 유형자산명세서	45
7) 무형자산명세서	46
8) 미지급금명세서	47
9) 미지급비용명세서	48

10) 예 수 금 명 세 서	50
11) 선 수 수 익 명 세 서	51
12) 총 당 부 채 명 세 서	52
13) 기 본 금 명 세 서	53

2. 운영 계산서 부속 명세서

1) 산 학 협 력 수 익 명 세 서	55
2) 지 적 재 산 권 운 영 이 전 수 익 명 세 서	56
3) 지 원 금 수 익 명 세 서	57
4) 전 입 및 기 부 금 수 익 명 세 서	58
5) 간 접 비 수 익 명 세 서	59
6) 유 무 형 자 산 (감 가) 상 각 비 명 세 서	60

▣ 부속서류

기본재무제표

재 무 상 태 표

당기 2019년 2월 28일 현재

전기 2018년 2월 28일 현재

1. 자 산

(단위 : 원)

과 목	당 기		전 기	
	금	액	금	액
I. 유동자산		18,889,727,386		17,275,628,135
(1) 당좌자산		18,889,727,386		17,275,628,135
1. 현금및현금성자산	9,630,272,491		10,274,688,870	
2. 단기금융상품	8,212,040,000		6,300,000,000	
3. 단기매매금융자산	-		-	
4. 매출채권 (대손충당금)	-		-	
5. 미수금 (대손충당금)	948,066,362 △37,000,000		661,845,014 △37,000,000	
6. 미수수익	110,577,770		61,273,041	
7. 선급금	-		-	
8. 선급비용	-		-	

1.자 산

(단위 : 원)

과 목	당 기		전 기	
	금	액	금	액
9.선급법인세	25,770,763		14,821,210	
10.부가세대급금	-		-	
11.기타당좌자산				
(2) 재고자산				
1. 재고자산				
Ⅱ.비유동자산		3,117,772,055		2,622,442,960
(1)투자자산		750,000,000		400,000,000
1.장기금융상품	750,000,000		400,000,000	
2.장기투자금융자산				
3.출자금				
4.기타투자자산				
(2)유형자산		2,126,056,819		1,985,987,070
1.토지				
2.건물				

1.자 산

(단위 : 원)

과 목	당 기		전 기	
	금	액	금	액
3.구축물				
4.기계기구	10,634,155,256		9,806,874,017	
(감가상각누계액)	8,738,946,568	1,895,208,688	8,040,414,409	1,766,459,608
5.집기비품	716,554,227		623,300,830	
(감가상각누계액)	500,662,957	215,891,270	424,511,855	198,788,975
6.차량운반구	28,908,130		28,908,130	
(감가상각누계액)	13,951,269	14,956,861	8,169,643	20,738,487
7.건설증인자산				
8.기타유형자산				
(감가상각누계액)				
(3)무형자산		241,715,236		236,455,890
1.지식재산권	241,715,236		230,118,828	
2.개발비				
3.기타무형자산	-		6,337,062	
(4)기타비유동자산				

1.자 산

(단위 : 원)

과 목	당 기		전 기	
	금	액	금	액
1.연구기금				
2.건축기금				
3.장학기금				
4.기타기금				
5.보증금				
6.기타비유동자산				
자 산 총 계		22,007,499,441		19,898,071,095

2.부채 및 기본금

(단위 : 원)

과 목	당 기		전 기	
	금	액	금	액
부 채		9,004,975,413		9,735,781,968
I.유동부채		8,292,348,919		8,111,309,019
(1)유동부채		8,292,348,919		8,111,309,019
1.매입채무				
2.미지급금	66,616,000		35,418,000	
3.선수금	-		-	
4.예수금	10,028,784		27,940,199	
5.제세예수금	79,980,503		30,437,536	
6.부가세예수금	33,788,833		18,663,016	
7.미지급비용	483,840,908		212,990,488	
8.선수수익	7,618,093,891		7,785,859,780	
9.기타유동부채				

2.부채 및 기본금

(단위 : 원)

과 목	당 기		전 기	
	금	액	금	액
Ⅱ.비유동부채		712,626,494		1,624,472,949
(1)비유동부채		712,626,494		1,624,472,949
1.임대보증금	54,800,000		54,300,000	
2.퇴직급여충당부채 (퇴직연금운용자산)	329,719,170		258,247,692	
3.고유목적사업준비금	328,107,324		1,311,925,257	
4.기타비유동부채				
부 채 총 계		9,004,975,413		9,735,781,968
기 본 금		13,002,524,028		10,162,289,127
I.출연기본금				
(1)출연기본금				
1.출연기본금				
Ⅱ.적립금		-		-
(1)적립금				
1.연구적립금				
2.건축적립금				
3.장학적립금				

2.부채 및 기본금

(단위 : 원)

과 목	당 기		전 기	
	금	액	금	액
4.기타적립금				
(2)고유목적사업준비금		-		-
1.고유목적사업준비금	-		-	
Ⅲ.운영차익		13,002,524,028		10,162,289,127
(1)처분전운영차익		13,002,524,028		10,162,289,127
1.전기이월운영차익	10,162,289,127		7,413,280,983	
2.당기운영차익	2,840,234,901		2,749,008,144	
기 본 금 총 계		13,002,524,028		10,162,289,127
부 채 와 기 본 금 총 계		22,007,499,441		19,898,071,095

운 영 계 산 서

당기 2018년 3월 1일 부터 2019년 2월 28일 까지
 전기 2017년 3월 1일 부터 2018년 2월 28일 까지

1. 운영수익

(단위 : 원)

과 목	2018 학 년 도		2017 학 년 도	
	금	액	금	액
I .산학협력수익		21,597,310,507		22,278,935,290
(1)연구수익		6,016,971,925		6,522,542,018
1.정부연구수익	3,921,623,303		4,609,891,728	
2.산업체연구수익	2,095,348,622		1,912,650,290	
(2)교육운영수익		15,005,870,285		15,021,474,060
1.교육운영수익	15,005,870,285		15,021,474,060	
(3)기술이전수익		294,953,037		454,101,799
1.지식재산권이전수익	270,043,944		258,062,395	
2.노하우이전수익	24,909,093		196,039,404	
(4)설비자산사용료수익		224,846,315		210,333,702
1.설비자산사용료수익	19,879,418		22,763,959	

1.운영수익

(단위 : 원)

과 목	2018 학 년 도		2017 학 년 도	
	금	액	금	액
2.임대료수익	204,966,897		187,569,743	
(5)기타산학협력수익		54,668,945		70,483,711
1.기타산학협력수익	54,668,945		70,483,711	
Ⅱ.지원금수익		10,352,195,573		10,305,100,176
(1)연구수익		9,709,829,232		9,579,891,431
1.정부연구수익	9,559,156,773		9,254,914,034	
2.산업체연구수익	150,672,459		324,977,397	
(2)교육운영수익		62,319		
1.교육운영수익	62,319			
(3)기타지원금수익		642,304,022		725,208,745
1.기타지원금수익	642,304,022		725,208,745	
Ⅲ.간접비수익		2,742,665,629		3,134,163,458
(1)산학협력수익		535,540,319		610,789,604
1.산학협력 연구수익	524,663,116		597,201,573	

1.운영수익

(단위 : 원)

과 목	2018 학 년 도		2017 학 년 도	
	금	액	금	액
2.교육운영수익				
3.기타 산학협력수익	10,877,203		13,588,031	
(2)지원금수익		2,207,125,310		2,523,373,854
1.연구수익	2,154,810,178		2,444,665,986	
2.교육운영수익				
3.기타지원금수익	52,315,132		78,707,868	
IV.전입및기부금수익				
(1)전입금수익				
1.학교법인전입금				
2.학교회계전입금				
3.학교기업전입금				
4.기타전입금				
(2)기부금수익				
1.일반기부금				

1.운영수익

(단위 : 원)

과 목	2018 학 년 도		2017 학 년 도	
	금	액	금	액
2.지정기부금				
3.현물기부금				
V.운영외수익		1,578,252,053		154,711,866
(1)운영외수익		1,578,252,053		154,711,866
1.이자수익	216,759,867		102,255,875	
2.배당금수익				
3.유가증권평가이익				
4.유가증권처분이익				
5.외환차익				
6.외화환산이익	180,558,487			
7.유형자산처분이익				
8.대손충당금환입				
9.전기오류수정이익				
10.고유목적사업준비금환입액	1,142,348,000		22,040,000	
11.기타운영외수익	38,585,699		30,415,991	

1. 운영수익

(단위 : 원)

과 목	2018 학 년 도		2017 학 년 도	
	금	액	금	액
운 영 수 익 총 계		36,270,423,762		35,872,910,790

2.운영비용

(단위 : 원)

과 목	2018 학 년 도		2017 학 년 도	
	금	액	금	액
I. 산학협력비		17,035,143,887		17,680,084,120
(1)산학협력연구비		5,880,611,262		6,263,064,728
1.인건비	2,933,405,882		3,333,940,547	
2.학생인건비	139,182,871		210,851,154	
3.연구장비·재료비	795,814,139		661,276,175	
4.연구활동비	449,273,004		526,955,070	
5.연구과제추진비	266,388,601		286,974,786	
6.연구수당	105,227,627		102,463,375	
7.위탁연구개발비	1,191,319,138		1,140,603,621	
(2)교육운영비		10,646,160,719		10,861,882,918
1.인건비	179,370,671		207,503,300	
2.교육과정개발비	1,700,000		4,400,000	
3.장학금				

2.운영비용

(단위 : 원)

과 목	2018 학 년 도		2017 학 년 도	
	금	액	금	액
4.실험실습비	9,075,217,995		9,546,994,634	
5.기타교육운영비	1,389,872,053		1,102,984,984	
(3)지식재산권비용		250,756,687		291,583,008
1.지식재산권실시·양도비	105,504,725		50,895,738	
2.산학협력보상금	145,251,962		240,687,270	
(4)학교시설사용료		204,770,451		193,082,094
1.학교시설사용료	204,770,451		193,082,094	
(5)기타산학협력비		52,844,768		70,471,372
1.기타산학협력비	52,844,768		70,471,372	
Ⅱ.지원금사업비		9,174,063,324		9,473,446,234
(1)연구비		8,628,134,344		8,758,404,821
1.인건비	993,487,857		1,383,420,153	
2.학생인건비	2,610,362,224		2,537,814,726	
3.연구장비·재료비	2,325,591,246		1,825,863,595	

2.운영비용

(단위 : 원)

과 목	2018 학 년 도		2017 학 년 도	
	금	액	금	액
4.연구활동비	1,136,279,250		1,185,135,970	
5.연구과제추진비	599,293,261		655,143,896	
6.연구수당	963,120,506		971,194,770	
7.위탁연구개발비			199,831,711	
(2)교육운영비				
1.인건비				
2.교육과정개발비			-	
3.장학금				
4.실험실습비			-	
5.기타교육운영비			-	
(3)기타지원금사업비		545,928,980		715,041,413
1.기타지원금사업비				
2.인건비	153,102,749		267,427,123	
3.일반제경비	392,826,231		447,614,290	

2.운영비용

(단위 : 원)

과 목	2018 학 년 도		2017 학 년 도	
	금	액	금	액
4.위탁연구개발비				
Ⅲ.간접비사업비		1,490,079,509		1,170,810,507
(1)인력지원비		435,754,095		291,644,243
1.인건비	317,754,095		153,444,243	
2.연구개발능률성과급	118,000,000		138,200,000	
(2)연구지원비		926,663,590		660,761,079
1.기관 공통지원경비	325,017,709		209,119,578	
2.사업단또는연구단운영비				
3.연구실안전관리비	17,529,470		24,072,900	
4.연구보안관리비				
5.연구윤리활동비	1,750,000		1,850,000	
6.연구개발준비금				
7.대학연구활동지원금	582,366,411		425,718,601	
8.대학 기반시설 및 장비운영비				
(3)성과활용지원비		127,280,424		137,155,411

2.운영비용

(단위 : 원)

과 목	2018 학 년 도		2017 학 년 도	
	금	액	금	액
1.과학문화활동비	1,501,500		9,000,000	
2.지식재산권 출원·등록비	125,778,924		128,155,411	
(4)기타지원비		381,400		81,249,774
1.기타지원비	381,400		81,249,774	
IV.일반관리비		4,102,366,828		4,141,940,012
(1)일반관리비		4,102,366,828		4,141,940,012
1.인건비	2,992,773,331		3,106,398,471	
2.감가상각비	842,064,887		712,957,411	
3.무형자산상각비	47,466,717		51,283,419	
4.대손상각비			37,000,000	
5.일반제경비	220,061,893		234,300,711	
V.운영외비용		486,187,313		635,581,773
(1)운영외비용		486,187,313		635,581,773
1.유가증권처분손실				
2.유가증권평가손실			-	

2.운영비용

(단위 : 원)

과 목	2018 학 년 도		2017 학 년 도	
	금	액	금	액
3.외환차손				
4.외화환산손실			219,688,822	
5.유형자산처분손실			-	
6.전기오류수정손실			-	
7.고유목적사업준비금전입액	158,530,067		193,508,990	
8.기타운영외비용	327,657,246		222,383,961	
VI.학교회계전출금		1,142,348,000		22,040,000
운 영 비 용 합 계		33,430,188,861		33,123,902,646
당 기 운 영 차 익 (또는 당 기 운 영 차 손)		2,840,234,901		2,749,008,144
운 영 비 용 총 계		36,270,423,762		35,872,910,790

현금흐름표

당기 2018년 3월 1일 부터 2019년 2월 28일 까지
 전기 2017년 3월 1일 부터 2018년 2월 28일 까지

(단위 : 원)

과목	당기		전기	
	금액		금액	
I. 현금유입액		34,793,713,269		34,742,594,415
(1) 운영활동으로 인한 현금유입액		34,630,213,269		34,718,294,415
1. 산학협력수익 현금유입액		20,931,187,900		20,674,734,957
(가) 연구수익		4,654,639,317		5,403,076,099
1) 정부연구수익	2,611,950,233		3,804,796,659	
2) 산업체연구수익	2,042,689,084		1,598,279,440	
(나) 교육운영수익		15,735,728,105		14,552,638,995
1) 교육운영수익	15,735,728,105		14,552,638,995	
(다) 기술이전수익		294,953,037		454,101,799
1) 지식재산권이전수익	270,043,944		258,062,395	
2) 노하우이전수익	24,909,093		196,039,404	
(라) 설비자산사용료수익		194,838,104		201,082,913
1) 설비자산사용료수익	19,806,691		22,836,686	
2) 임대료수익	175,031,413		178,246,227	
(마) 기타 산학협력수익		51,029,337		63,835,151
1) 기타 산학협력수익	51,029,337		63,835,151	

(단위 : 원)

과 목	당 기		전 기	
	금 액		금 액	
2.지원금수익현금유입액		10,580,709,969		10,747,000,422
(가)연구수익		9,837,214,994		10,018,807,142
1)정부연구수익	9,828,624,994		9,630,598,133	
2)산업체연구수익	8,590,000		388,209,009	
(나)교육운영수익				
1)교육운영수익				
(다)기타지원금수익		743,494,975		728,193,280
1)기타지원금수익	743,494,975		728,193,280	
3.간접비수익현금유입액		2,742,665,629		3,134,163,458
(가)산학협력수익		535,540,319		610,789,604
1)산학협력연구수익	524,663,116		597,201,573	
2)교육운영수익				
3)기타산학협력수익	10,877,203		13,588,031	
(나)지원금수익		2,207,125,310		2,523,373,854
1)연구수익	2,154,810,178		2,444,665,986	
2)교육운영수익				
3)기타지원금수익	52,315,132		78,707,868	
4.전입및기부금수익현금유입액				
(가)전입금수익				
1)학교법인전입금				
2)학교회계전입금				
3)학교기업전입금				
4)기타전입금				
(가)기부금수익				

(단위 : 원)

과 목	당 기		전 기	
	금	액	금	액
1)일반기부금				
2)지정기부금				
3)현물기부금				

(단위 : 원)

과 목	당 기		전 기	
	금	액	금	액
5.운영외수익현금유입액		375,649,771		162,395,578
(가)운영외수익		375,649,771		162,395,578
1)이자수익	156,505,585		96,672,779	
2)배당금수익				
3)전기오류수정이익				
4)기타운영외수익	219,144,186		65,722,799	
(2)투자활동으로인한현금유입액		150,000,000		
1.투자자산수입		150,000,000		
(가)장기금융상품인출	150,000,000			
(나)장기투자금융자산매각대				
(다)출자금회수				
(라)기타투자자산수입				
2.유형자산매각대				
(가)토지매각대				
(나)건물매각대				
(다)구축물매각대				
(라)기계기구매각대				
(마)집기비품매각대				
(바)차량운반구매각대				
(사)기타유형자산매각대				
3.무형자산매각대				
(가)지적재산권매각대				
(나)개발비매각대				
(다)기타무형자산매각대				

(단위 : 원)

과 목	당 기		전 기	
	금 액		금 액	
4.기타비유동자산매각대				
(가)연구기금인출수입				
(나)건축기금인출수입				
(다)장학기금인출수입				
(라)기타기금인출수입				
(마)보증금수입				
(바)기타비유동자산수입				
(3)재무활동으로인한현금유입액		13,500,000		24,300,000
1.부채의차입		13,500,000		24,300,000
(가)임대보증금증가	13,500,000		24,300,000	
(나)기타비유동부채증가				
2.기본금의조달				
(가)출연기본금증가				

(단위 : 원)

과 목	당 기		전 기	
	금 액		금 액	
II. 현금유출액		33,526,089,648		33,724,424,390
(1) 운영활동으로 인한 현금유출액		31,971,642,922		32,594,837,270
1. 산학협력비 현금유출액		16,863,476,105		18,130,915,122
(가) 산학협력연구비		5,808,927,187		6,267,189,602
1) 인건비	2,883,012,915		3,338,065,421	
2) 학생인건비	139,182,871		210,851,154	
3) 연구장비·재료비	779,912,065		661,276,175	
4) 연구활동비	446,654,854		526,955,070	
5) 연구추진비	263,617,717		286,974,786	
6) 연구수당	105,227,627		102,463,375	
7) 위탁연구개발비	1,191,319,138		1,140,603,621	
(나) 교육운영비		10,585,146,294		11,284,378,406
1) 인건비	178,738,580		209,320,580	
2) 교육과정개발비	2,700,000		3,400,000	
3) 장학금				
4) 실험실습비	9,072,938,225		10,093,625,718	
5) 기타교육운영비	1,330,769,489		978,032,108	
(다) 지식재산권 비용		211,787,405		291,583,008
1) 지식재산권 실시·양도비	66,535,443		50,895,738	
2) 산학협력보상금	145,251,962		240,687,270	
(라) 학교시설사용료		204,770,451		217,292,734
1) 학교시설사용료	204,770,451		217,292,734	
(마) 기타 산학협력비		52,844,768		70,471,372
1) 기타 산학협력비	52,844,768		70,471,372	

(단위 : 원)

과 목	당 기		전 기	
	금 액		금 액	
2.지원금사업비현금유출액		8,952,542,068		9,475,260,758
(가)연구비		8,414,117,856		8,758,582,487
1)인건비	963,264,265		1,394,688,899	
2)학생인건비	2,610,362,224		2,534,854,186	
3)연구장비·재료비	2,168,267,859		1,817,733,055	
4)연구활동비	1,122,252,864		1,185,135,970	
5)연구추진비	586,850,138		655,143,896	
6)연구수당	963,120,506		971,194,770	
7)위탁연구개발비			199,831,711	
(나)교육운영비				
1)인건비			-	
2)교육과정개발비				
3)실험실습비				
4)장학금				
5)기타교육운영비				
(다)기타지원금사업비		538,424,212		716,678,271
1)기타지원금사업비				
2)인건비	148,496,141		259,063,981	
3)일반제경비	389,928,071		457,614,290	
4)위탁연구개발비				
3.간접비사업비현금유출액		1,426,226,661		1,190,946,675
(가)인력지원비		377,083,823		287,295,130
1)인건비	259,083,823		149,095,130	
2)연구개발능력성과급	118,000,000		138,200,000	

(단위 : 원)

과 목	당 기		전 기	
	금 액		금 액	
(나)연구지원비		926,515,514		685,246,360
1)기관공통지원경비	324,869,633		233,604,859	
2)사업단또는연구단운영비	-			
3)연구실안전관리비	17,529,470		24,072,900	
4)연구보안관리비	-			
5)연구윤리활동비	1,750,000		1,850,000	
6)연구개발준비금	-			
7)대학연구활동지원금	582,366,411		425,718,601	
8)대학기반시설및 장비운영비	-			
(다)성과활용지원비		122,245,924		137,155,411
1)과학문화활동비	1,501,500		9,000,000	
2)지식재산권출원·등록비	120,744,424		128,155,411	
(라)기타지원비		381,400		81,249,774
1)기타지원비	381,400		81,249,774	
4.일반관리비현금유출액		3,238,576,504		3,300,076,940
(가)일반관리비		3,238,576,504		3,300,076,940
1)인건비	3,012,590,478		3,067,971,012	
2)일반제경비	225,986,026		232,105,928	
5.운영외비용현금유출액		348,473,584		475,597,775
1)전기오류수정손실				
2)기타운영외비용	348,473,584		475,597,775	
6.학교회계전출금현금유출액		1,142,348,000		22,040,000
1)학교회계전출금	1,142,348,000		22,040,000	

(단위 : 원)

과 목	당 기		전 기	
	금 액		금 액	
(2)투자활동으로인한현금유출액		1,541,446,726		1,126,587,120
1.투자자산지출		500,000,000		250,000,000
(가)장기금융상품증가	500,000,000		250,000,000	
(나)장기투자금융자산취득지출				
(다)출자금투자지출				
(라)기타투자자산투자지출				
2.유형자산취득지출		951,107,181		805,624,507
(가)토지취득				
(나)건물취득				
(다)구축물취득				
(라)기계기구취득	859,558,784		703,903,541	
(마)집기비품취득	91,548,397		101,720,966	
(바)차량운반구취득				
(사)건설중인자산취득				
(아)기타유형자산취득				
3.무형자산취득지출		90,339,545		70,962,613
(가)지식재산권취득	90,339,545		70,962,613	
(나)개발비취득				
(다)기타무형자산취득				
4.기타비유동자산지출				
(가)연구기금적립지출				
(나)건축기금적립지출				
(다)장학기금적립지출				
(라)기타기금적립지출				

(단위 : 원)

과 목	당 기		전 기	
	금 액		금 액	
(마)보증금지출 (바)기타비유동자산지출 (3)재무활동으로인한현금유출액		13,000,000		3,000,000
1.부채의상환		13,000,000		3,000,000
(가)임대보증금감소	13,000,000		3,000,000	
(나)기타유동부채감소				
2.기본금반환				
(가)출연기본금감소				
Ⅲ.현금의증감(Ⅰ+Ⅱ+Ⅲ)	1,267,623,621		1,018,170,025	
Ⅳ.기초의현금	16,574,688,870	16,574,688,870	15,556,518,845	15,556,518,845
Ⅴ.기말의현금	17,842,312,491		16,574,688,870	

부 속 명 세 서

1. 재무상태표 부속명세서

현금및현금성자산 및 단기금융상품명세서

(단위 : 원)

계정	예금명	용도	예치기관	계좌번호	예치금액	만기일	이자율	비고
현금 및 현금성자산	보통예금	기술료 사업	우리은행	1005-001-340602	124,137,037			
	보통예금	2011 경기도기술개발사업	우리은행	1005-101-881970	213,206			
	보통예금	박정선교수 과제	우리은행	1005-101-883152	110,291			
	보통예금	연구소운영비	우리은행	1005-102-129278	25,366,797			
	보통예금	특화센터 간접비	우리은행	1005-102-446597	98,054,488			
	보통예금	미니T.P(경기도)	우리은행	1005-103-136480	823,520			
	보통예금	경기도미니테크노(고양시)	우리은행	1005-103-420526	163,294			
	보통예금	단과대학 운영비 -공과대	우리은행	1005-201-370192	258,830,400			
	보통예금	Airbus- 원화	우리은행	1005-202-667928	28,270,467			
	보통예금	미니T.P(고양시)	우리은행	1005-203-136475	144			
	보통예금	자립기반(MMDA)	우리은행	1005-301-279335	276,856,757			
	보통예금	BI운영비(고양시지원금)	우리은행	1005-301-630678	6,310			
	보통예금	GRRC(고양시)	우리은행	1005-303-262039	101,978,297			
	보통예금	메이커스페이스사업(수익금)	우리은행	1005-303-528209	784,143			
	MMDA	연구간접비(MMDA)	우리은행	1005-401-279344	58,322,720			
	보통예금	BI 경기지방중소기업청 운영보조금	우리은행	1005-401-772029	0			
	보통예금	특화센터사업 간접비	우리은행	1005-401-772031	156,677,038			
	보통예금	GRRC 고양시 지원금	우리은행	1005-401-790651	1,108			
	보통예금	KOICA	우리은행	1005-402-414175	6,372			
	보통예금	기술료사업(사업화경비)	우리은행	1005-403-162351	109,002,123			
	보통예금	퇴직급여충당금	우리은행	1005-502-126608	153,333,954			
	보통예금	메이커스페이스사업(경상보조금)	우리은행	1005-503-529120	2,740,677			
	보통예금	기타사업(중앙관리)	우리은행	1005-580-186987	91,686,537			

(단위 : 원)

계정	예금명	용도	예치기관	계좌번호	예치금액	만기일	이자율	비고
현금 및 현금성자산	보통예금	Airbus	우리은행	1005-601-061826	1,799,109			
	보통예금	단과대학 운영비 -항공대	우리은행	1005-601-370190	24,505,004			
	보통예금	GRRC 산학협력단 대응자금	우리은행	1005-603-180725	2,317			
	보통예금	ICC 주관기관 운영비	우리은행	1005-603-470657	2,472,753			
	보통예금	메이커스페이스사업(자본보조금)	우리은행	1005-603-529115	0			
	보통예금	디스플레이 교육센터 수강생 수강료	우리은행	1005-680-186984	893,272			
	보통예금	ICC 주관기관 운영비	우리은행	1005-703-187128	1,632			
	보통예금	GRRC(기업체)	우리은행	1005-703-262051	7,715			
	보통예금	GRRC 교육비	우리은행	1005-703-545855	0			
	보통예금	경기도 미니테크노	우리은행	1005-803-420537	23,372,231			
	보통예금	BI보육부담금	우리은행	1005-901-795575	15,482,302			
	보통예금	윤중호 교수 별도통장	우리은행	1005-903-501865	29,864,823			
	보통예금	2012 공정혁신지원 사업 지적재산권출현.등록비	우리은행	1006-701-381664	149,831			
	보통예금	Airbus	우리은행	1081-700-656459	2,638			
	보통예금	BI 08 경기도 지원금	농협	217060-51-150321	2,381			
	보통예금	10.GRRC 경기도 지원금	농협	351-0227-3540-13	24,799,278			
	보통예금	GRRC(경기도)	농협	351-0961-9594-63	272,725,887			
	보통예금	IT융합산업혁신사업	국민은행	052301-04-170981	604,026			
	보통예금	산학연(성과활용)	국민은행	052301-04-171115	2,168,781			
	MMDA	GRRC 자립기반	국민은행	052337-04-002951	1,626,508			
	MMDA	인건비풀링제	국민은행	052337-04-002977	1,054,247,724			
	MMDA	중앙관리	국민은행	052337-04-003002	2,307,628,029			
	MMDA	KOICA	국민은행	052337-04-003099	740,546			
	MMDA	KOICA	국민은행	052337-04-003101	1,206			
	자유예금	㈜이래오토모티브시스템	하나은행	316-910004-07404	2,531			
	자유예금	현대오토론	하나은행	335-910012-07104	1,606			

(단위 : 원)

계정	예금명	용도	예치기관	계좌번호	예치금액	만기일	이자율	비고
현금 및 현금성자산	보통예금	항공안전교육원	우리은행	1005-201-279338	85,944,524			
	보통예금	항공기술교육원	우리은행	1005-102-114465	1,116,568			
	MMDA	비행교육원 운영비	우리은행	1005-501-279341	1,547,468,035			
	보통예금	외화통장(USD2,311,056.60)	우리은행	018-715325-41-031	2,583,299,067			
	보통예금	비행교육원 운영비	우리은행	1005-901-808500	1,002,087			
	보통예금	비행교육원	하나은행	904-910007-16704	0			
	보통예금	교육비외화통장(USD144,010.02)	하나은행	904-910003-17832	160,974,400			
	계				9,630,272,491			
단기금융상품	정기예금	외화정기예금	우리은행	1080-100-311583	2,012,040,000	2019.08.07	2.33%	
	정기예금	정기예금	우리은행	1020-333-106371	500,000,000	2019.08.31	2.03%	
	정기예금	정기예금	국민은행	052315-26-07985	1,600,000,000	2019.03.14	2.20%	
	정기예금	정기예금	국민은행	052315-26-15933	200,000,000	2019.10.05	2.05%	
	정기예금	정기예금	우리은행	1020-232-493716	1,400,000,000	2019.06.07	2.00%	
	정기예금	정기예금	우리은행	1020-633-166716	1,000,000,000	2019.09.11	2.02%	
	정기예금	정기예금	우리은행	1020-733-233227	1,500,000,000	2019.09.20	2.03%	
	계				8,212,040,000			
합계					17,842,312,491			

단기매매금융자산명세서

(단위 : 원)

분 류	종 목	1주의 금액	주 수	취득원가	재무상태표 가액	평가손익	비고

장기금융상품명세서

(단위 : 원)

예금명	용도	예치기관	예치금액	만기일	이자율	비고
저축보험	운영비 예치	오렌지라이프생 명	250,000,000	2022.09.25	2.23%	변동이율
저축보험	운영비 예치	오렌지라이프생 명	500,000,000	2023.09.11	2.50%	변동이율
합계			750,000,000			

매출채권 명세서

(단위 : 원)

과 목	거 래 처 명	내 역	금 액	비 고
외상 매출금			-	
	계		-	
받을 어음				
	계		-	
합계			-	

미수금 명세서

(단위 : 원)

거 래 처 명	내 역	금 액	비 고
대 한 항 공	비행교육원 KE 교육운영수익	591,438,752	산학협력수익/교육운영수익
인 터 스 카 이	임대료수익(부가세포함)	2,376,000	VAT 216,000
유 아 이 테 크	임대료수익(부가세포함)	792,000	VAT 72,000
에 스 비	임대료수익(부가세포함)	1,914,000	VAT 174,000
(주) 씨 티 공간 정보	임대료수익(부가세포함)	1,188,000	VAT 108,000
(주) 애 니 몰	임대료수익(부가세포함)	792,000	VAT 72,000
(주) 소 닉 티 어 오 디 오	임대료수익(부가세포함)	39,600,000	VAT 3,600,000
(주) 한 국 항 공 안 전	임대료수익(부가세포함)	346,500	VAT 31,500
스 카 이 채널 아 시 아 (주)	임대료수익(부가세포함)	1,078,000	VAT 98,000
지 앤 에 이 테 크 (주)	임대료수익(부가세포함)	385,000	VAT 35,000
데 이 터 플 로 우	임대료수익(부가세포함)	346,500	VAT 31,500
(주) 제 팩	기술이전료 수입(부가세포함)	30,000,000	VAT 2,727,627
(주) 제 팩	기술이전료 수입(부가세포함)	5,000,000	VAT 454,546
(주) 디 에스 테 크 놀 로 지	기술이전료 수입(부가세포함)	2,000,000	VAT 181,818

(단위 : 원)

거 래 처 명	내 역	금 액	비 고
교 수 개 인 별 연 구 과 제	장 영 근 교 수 외	32,012,911	산학협력수익/정부연구수익
교 수 개 인 별 연 구 과 제	최 주 호 교 수 외	45,378,103	산학협력수익/산업체연구수익
교 수 개 인 별 연 구 과 제	이 상 을 교 수 외	188,014,696	지원금수익/정부연구수익
메 이 커 스 페 이 스 사 업	권 용 진 교 수 (201810004)	5,403,900	지원금수익/기타지원금수익
합계		948,066,362	

미수수익 명세서

(단위 : 원)

자금의 종류	예금명	예치기관	계좌번호	예치금액	취득일	만기일	이자율	미수이자
	정기예금	우리은행	1080-100-311583	2,012,040,000	2018.08.07	2019.08.07	2.33%	26,458,600
	정기예금	우리은행	1020-333-106371	500,000,000	2018.08.31	2019.08.31	2.03%	5,061,100
	정기예금	국민은행	052315-25-93437	1,600,000,000	2018.03.14	2019.03.14	2.20%	33,946,300
	정기예금	국민은행	052315-26-15933	200,000,000	2018.10.05	2019.10.05	2.05%	1,651,230
	정기예금	우리은행	1020-232-493716	1,400,000,000	2018.06.07	2019.06.07	2.00%	20,482,190
	정기예금	우리은행	1020-633-166716	1,000,000,000	2018.09.11	2019.09.11	2.02%	9,463,560
	정기예금	우리은행	1020-733-233227	1,500,000,000	2018.09.20	2019.09.20	2.03%	13,514,790
합계				8,212,040,000				110,577,770

선급금 명세서

(단위 : 원)

거 래 처 명	내 역	금 액	비 고

유형자산 명세서

(단위 : 원)

과 목	기초잔액	당기증가액	당기감소액	기말잔액	감가상각누계액	미상각잔액	비 고
기 계 기 구	1,766,459,608	888,881,239	760,132,159	1,895,208,688	8,738,946,568	1,895,208,688	
집 기 비 품	198,788,975	93,253,397	76,151,102	215,891,270	500,662,957	215,891,270	
차 량 운 반 구	20,738,487	-	5,781,626	14,956,861	13,951,269	14,956,861	
합계	1,985,987,070	982,134,636	842,064,887	2,126,056,819	9,253,560,794	2,126,056,819	

무형자산 명세서

(단위 : 원)

과 목	취득원가	기초잔액	당기증가액	당기감소액	기말잔액	비 고
지 식 재 산 권	338,526,354	230,118,828	91,695,345	80,098,937	241,715,236	
기 타 무 형 자 산	817,801,087	6,337,062	-	6,337,062	-	
합 계	1,156,327,441	236,455,890	91,695,345	86,435,999	241,715,236	

미지급금 명세서

(단위 : 원)

거 래 처 명	내 역	금 액	비 고
연 구 지 원 사 업	산학협력단 기계기구 구입 비용	63,591,000	VAT 170,545원 포함
비 행 교 육 원 사 업	비행교육원사업 장비 구입비	1,320,000	
연 구 지 원 사 업	연구실 환경유지비 집기비품 구입비용	1,705,000	
합 계		66,616,000	

미지급비용 명세서

(단위 : 원)

구 분	내 역	금 액	비 고
연구 지원 사업	교수외부수탁과제 연구비카드 사용분 지급 외	222,227,976	
연구 지원 사업	지식재산권 출원등록비 외	7,555,177	
연구 지원 사업	일반제경비 외	1,673,690	
비행 교육원 사업	19년도 1,2월 비행교관 용역비 외	248,708,500	
안전 교육원 사업	안전교육원 강사료 지급 외	3,675,565	
합 계		483,840,908	

선수금명세서

(단위 : 원)

거 래 처 명	내 역	금 액	비 고
합 계		-	

예수금 명세서

(단위 : 원)

구 분	적 요	금 액	비 고
예 수 금	법 인 카 드 대 금 외	10,028,784	
	계	10,028,784	
제 세 예 수 금	원 천 징 수 세 금 (4 대 보 험 외)	79,980,503	
	계	79,980,503	
부 가 세 예 수 금	교 수 외 부 수 탁 과 제 외	33,788,833	
	계	33,788,833	
합 계		123,798,120	

선수수익 명세서

(단위 : 원)

사 업 명	내 역	금 액	비 고
비행교육원사업	교육운영수익	2,132,235,793	
안전교육원사업	교육운영수익	315,000	
교수외부수탁과제	산학협력수익 / 정부연구수익	684,938,002	
국방연구센터사업	산학협력수익 / 정부연구수익	109,070,601	
교수외부수탁과제	산학협력수익 / 산업체연구수익	533,333,650	
교수외부수탁과제	산학협력수익 / 기타산학협력수익	815,376	
교수외부수탁과제	지원금수익 / 정부연구수익	3,627,929,287	
경기도지역협력연구센터사업	지원금수익 / 정부연구수익	388,324,898	
교수외부수탁과제	지원금수익 / 산업체연구수익	2,531,803	
경기도지역협력연구센터사업	지원금수익 / 산업체연구수익	8,273,200	
교수외부수탁과제	지원금수익 / 기타지원금수익	25,374,225	
메이커스페이스사업	지원금수익 / 기타지원금수익	784,100	
미니테크노파크사업	지원금수익 / 기타지원금수익	104,167,956	
		7,618,093,891	

총당부채 명세서

(단위 : 원)

과 목	기초잔액	당기감소액	당기증가액	기말잔액	비 고
임 대 보 증 금	54,300,000	13,000,000	13,500,000	54,800,000	
퇴 직 급 여 총 당 금	258,247,692	79,287,471	150,758,949	329,719,170	
합 계	312,547,692	92,287,471	164,258,949	384,519,170	

기본금 명세서

(단위 : 원)

구 분	기초잔액	당기감소액	당기증가액	기말잔액	비 고
1. 출연기본금					
출연기본금					
2. 적립금					
연구적립금					
건축적립금					
장학적립금					
기타적립금					
고유목적사업준비금					
3. 차기이월운영차익	10,162,289,127		2,840,234,901	13,002,524,028	
전기이월운영차익	10,162,289,127	-		10,162,289,127	
당기운영차익		-	2,840,234,901	2,840,234,901	
합 계	10,162,289,127		2,840,234,901	13,002,524,028	

잔액증명서

Certificate of Deposit / Money Trust Balance



아래 금액은 2019년 02월 28일 현재 귀하 명의의 예금 잔액임을 증명합니다.
We hereby certify that the balance in our bank as of 2019.02.28 stands as follows.

예금주명/위탁자명 Depositor/Trustee	한국항공대학교산학협력단		고객번호 Customer NO.	128-82-08698	
예금/신탁 과목 Title of Account	계좌번호 Account NO.	예금잔액 /신탁원본 원가이익 Balance/Trust Benefit	미결제타점권 Uncollected Amount /Payment Restrictions	원본수익자/이익자 Beneficiary of Principal/ Beneficiary of Interest	비고
기업자유예금	1005-001-340602	124,137,037			
기업자유예금	1005-101-881970	213,206			
기업자유예금	1005-101-883152	110,291			
기업자유예금	1005-102-114465	1,116,568			
기업자유예금	1005-102-129278	25,366,797			
기업자유예금	1005-102-446597	98,054,488			
기업자유예금	1005-103-136480	823,520			
기업자유예금	1005-103-420526	163,294			
기업자유예금	1005-201-279338	85,944,524			
기업자유예금	1005-201-370192	258,830,400			
다음페이지 계속					
일금(Total): ₩12,216,789,588 일백이십이억일천육백칠십팔만구천오백팔십팔원정					
(단, 미결제타점권 ₩0 을 포함) Conversion rate : <단위: 원>					

- ※ 미결제타점권은 입금내역 중 가계수표, 당좌수표, 약속어음, 환어음 등을 의미합니다.
The Balance is including checks, notes, drafts/trust benefit.
- ※ 미결제타점권의 금액은 예금부족, 위변조, 무거래, 사고신고 등의 사유로 부도처리시 잔액에서 차감됨을 유의하시기 바랍니다.
The Balance is including creation of pledge, restricted payment by law, and other restricted payments.

발급일 (Date) : 2019 03 07 17.07.03

지점명 (Divi. Branch) : 한국항공대학교(출

발급자 (Issuer) : 대리 이찬희

전화 (Tel) : 02-3158-3535 부자점장 김애란
우리은행 항공대출장소

서명 (Authorized Signature)



우리은행
WOORI BANK



- 발급확인인 우리은행 홈페이지(www.wooribank.com) "빠른서비스"와 QR코드(좌측상단)에서 가능합니다.
You may check the issue of a statement in our website (www.wooribank.com) by clicking "Speed Service", or with "QR code" (top left of this page)
- 발급확인번호 / Confirmation Number : 2019-0661-0011-8285-088

잔액증명서

Certificate of Deposit / Money Trust Balance



아래 금액은 2019년 02월 28일 현재 귀하 명의의 예금 잔액임을 증명합니다.
We hereby certify that the balance in our bank as of 2019.02.28 stands as follows.

예금주명/위탁자명 Depositor/Trustee	한국항공대학교산학협력단		고객번호 Customer NO.	128-82-08698	
예금/신탁 과목 Title of Account	계좌번호 Account NO.	예금잔액 /신탁원본 원가이익 Balance/Trust Benefit	미결제타점권 Uncollected Amount /Payment Restrictions	원본수익자/이익자 Beneficiary of Principal/ Beneficiary of Interest	비고
기업자유예금	1005-202-667928	28,270,467			
기업자유예금	1005-203-136475	144			
기업자유예금	1005-301-279335	276,856,757			
기업자유예금	1005-301-630678	6,310			
기업자유예금	1005-303-262039	101,978,297			
기업자유예금	1005-303-528209	784,143			
기업자유예금	1005-401-279344	58,322,720			
기업자유예금	1005-401-772029	0			
기업자유예금	1005-401-772031	156,677,038			
기업자유예금	1005-401-790651	1,108			
다음페이지 계속					
일금(Total): ₩ 2,216,789,588 이십이억이십이억일천육백칠십팔만구천오백팔십팔원정					
(단, 미결제타점권 ₩ 을 포함) Conversion rate : <단위: 원>					

- * 미결제타점권은 입금내역 중 가계수표, 당좌수표, 약속어음, 환어음 등을 의미합니다.
The Balance is including checks, notes, drafts/trust benefit.
- * 미결제타점권의 금액은 예금부족, 위변조, 무거래, 사고신고 등의 사유로 부도처리시 잔액에서 차감됨을 유의하시기 바랍니다.
The Balance is including creation of pledge, restricted payment by law, and other restricted payments.

발급일 (Date) : 2019 03 07 17.07.03

지점명 (Divi. Branch) : 한국항공대학교(출)

발급자 (Issuer) : 대리 이찬희

전화 (Tel) : 02-3159-3656

서명 (Authorized Signature) : 부차점장 김애란
우리은행 항공대출장소

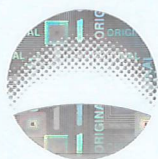

우리은행
WOORI BANK

- 발급확인인 우리은행 홈페이지(www.wooribank.com) "빠른서비스"와 QR코드(좌측상단)에서 가능합니다.
You may check the issue of a statement in our website (www.wooribank.com) by clicking "Speed Service", or with "QR code" (top left of this page)
- 발급확인번호 / Confirmation Number : 2019-0661-0011-8285-088

잔액증명서

Certificate of Deposit / Money Trust Balance



아래 금액은 2019년 02월 28일 현재 귀하 명의의 예금 잔액임을 증명합니다.
We hereby certify that the balance in our bank as of 2019.02.28 stands as follows.

예금주명/위탁자명 Depositor/Trustee	한국항공대학교산학협력단		고객번호 Customer NO.	128-82-08698	
예금/신탁 과목 Title of Account	계좌번호 Account NO.	예금잔액 /신탁원본 원가이익 Balance/Trust Benefit	미결제타점권 Uncollected Amount /Payment Restrictions	원본수익자/이익자 Beneficiary of Principal/ Beneficiary of Interest	비고
기업자유예금	1005-402-414175	6,372			
기업자유예금	1005-403-162351	109,002,123			
기업자유예금	1005-501-279341	1,547,468,035			
기업자유예금	1005-502-126608	153,333,954			
기업자유예금	1005-503-529120	2,740,677			
기업자유예금	1005-580-186987	91,686,537			
기업자유예금	1005-601-061826	1,799,109			
기업자유예금	1005-601-370190	24,505,004			
기업자유예금	1005-603-180725	2,317			
기업자유예금	1005-603-470657	2,472,753			
다음페이지 계속					
일 금(Total): 12,216,789,588 일백이십이억일천육백칠십팔만구천오백팔십팔원정					
(단, 미결제타점권 ₩0 을 포함) Conversion rate : <단위: 원>					

- * 미결제타점권은 입금내역 중 가계수표, 당좌수표, 약속어음, 환어음 등을 의미합니다.
The Balance is including checks, notes, drafts/trust benefit.
- * 미결제타점권의 금액은 예금부족, 위변조, 무거래, 사고신고 등의 사유로 부도처리시 잔액에서 차감됨을 유의하시기 바랍니다.
The Balance is including creation of pledge, restricted payment by law, and other restricted payments.

발급일(Date) : 2019 03 07 17.07.03

지점명(Divi. Branch) : 한국항공대학교(출)

발급자(Issuer) : 대리 이찬희

전화(Tel) : 02-3158-3676 **부지점장 김애란**
우리은행 항공대출장소

서명(Authorized Signature)

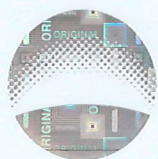

우리은행
WOORI BANK



- 발급확인번호 / Confirmation Number : 2019-0661-0011-8285-088
- 발급확인 방법은 우리은행 홈페이지(www.wooribank.com) "빠른서비스"와 QR코드(좌측상단)에서 가능합니다.
You may check the issue of a statement in our website (www.wooribank.com) by clicking "Speed Service", or with "QR code" (top left of this page)

잔액증명서

Certificate of Deposit / Money Trust Balance



아래 금액은 2019년 02월 28일 현재 귀하 명의의 예금 잔액임을 증명합니다.
We hereby certify that the balance in our bank as of 2019.02.28 stands as follows.

예금주명/위탁자명 Depositor/Truster	한국항공대학교산학협력단		고객번호 Customer NO.	128-82-08698	
예금/신탁 과목 Title of Account	계좌번호 Account NO.	예금잔액 /신탁원본 원가이익 Balance/Trust Benefit	미결제타점권 Uncollected Amount /Payment Restrictions	원본수익자/이익자 Beneficiary of Principal/ Beneficiary of Interest	비고
기업자유예금	1005-603-529115	0			
기업자유예금	1005-680-186984	893,272			
기업자유예금	1005-703-187128	1,632			
기업자유예금	1005-703-262051	7,715			
기업자유예금	1005-703-545855	0			
기업자유예금	1005-803-420537	23,372,231			
기업자유예금	1005-901-795575	15,482,302			
기업자유예금	1005-901-808500	1,002,087			
기업자유예금	1005-903-501865	29,864,823			
보통예금	1006-701-381664	149,831			
다음페이지 계속					
일금(Total): ₩12,216,789,588 일백이십이억일천육백칠십팔만구천오백팔십팔원정					
(단, 미결제타점권 ₩0 을 포함) Conversion rate : <단위: 원>					

- * 미결제타점권은 입금내역 중 가계수표, 당좌수표, 약속어음, 환어음 등을 의미합니다.
The Balance is including checks, notes, drafts/trust benefit.
- * 미결제타점권의 금액은 예금부족, 위변조, 무거래, 사고신고 등의 사유로 부도처리시 잔액에서 차감됨을 유의하시기 바랍니다.
The Balance is including creation of pledge, restricted payment by law, and other restricted payments.

발급일 (Date) : 2019 03 07 17.07.03

지점명 (Divi. Branch) : 한국항공대학교(출)

발급자 (Issuer) : 대리 이찬희

전화 (Tel) : 02-3158-3656

서명 (Authorized Signature) 부지점장 김애란
우리은행 항공대출장소



우리은행
WOORI BANK

- 발급확인인 우리은행 홈페이지(www.wooribank.com) "빠른서비스"와 QR코드(좌측상단)에서 가능합니다.
You may check the issue of a statement in our website (www.wooribank.com) by clicking "Speed Service", or with "QR code" (top left of this page)
- 발급확인번호 / Confirmation Number : 2019-0661-0011-8285-088

잔액증명서

Certificate of Deposit / Money Trust Balance



아래 금액은 2019년 02월 28일 현재 귀하 명의의 예금 잔액임을 증명합니다.
We hereby certify that the balance in our bank as of 2019.02.28 stands as follows.

예금주명/위탁자명 Depositor/Trustee	한국항공대학교산학협력단		고객번호 Customer NO.	128-82-08698	
예금/신탁 과목 Title of Account	계좌번호 Account NO.	예금잔액 /신탁원본 원가이익 Balance/Trust Benefit	미결제타점권 Uncollected Amount /Payment Restrictions	원본수익자/이익자 Beneficiary of Principal/ Beneficiary of Interest	비고
정기예금	1020-232-493716	₩1,400,000,000			
정기예금	1020-333-106371	500,000,000			
정기예금	1020-633-166716	1,000,000,000			
정기예금	1020-733-233227	1,500,000,000			
외화정기예금	1080-100-311583	2,012,040,000 (USD1,800,000.00)			
외화보통예금	018-715325-41-031	2,583,299,067 (USD2,311,056.60)			
외화보통예금	1081-700-656459	2,638 (USD2.36)			
은행합계 :		12,216,789,588		0	
전체합계 :		12,216,789,588		0	0
일금(Total) ₩12,216,789,588 일백이십이억일천육백칠십팔만구천오백팔십팔원정					
(단, 미결제타점권 ₩0 을 포함) Conversion rate : <단위: 원>					

- ※ 미결제타점권은 입금내역 중 가계수표, 당좌수표, 약속어음, 환어음 등을 의미합니다.
The Balance is including checks, notes, drafts/trust benefit.
- ※ 미결제타점권의 금액은 예금부족, 위변조, 무거래, 사고신고 등의 사유로 부도처리시 잔액에서 차감됨을 유의하시기 바랍니다.
The Balance is including creation of pledge, restricted payment by law, and other restricted payments.

발급일(Date) : 2019 03 07 17.07.03

지점명(Divi. Branch) : 한국항공대학교(출)

발급자(Issuer) : 대리 이찬희

전화(Tel) : 02-3158-3656

부지점장 김애란
서명(Authorized Signature) 우리은행 항공대출장소

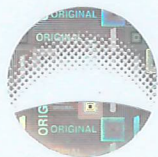

우리은행
WOORI BANK



- 발급확인은 우리은행 홈페이지(www.wooribank.com) "빠른서비스"와 QR코드(좌측상단)에서 가능합니다.
You may check the issue of a statement in our website (www.wooribank.com) by clicking "Speed Service", or with "QR code" (top left of this page)
- 발급확인번호 / Confirmation Number : 2019-0661-0011-8285-088

잔액·잔고증명서(예금·신탁·집합투자증권)

[Certificate of Deposit/Trust/Investment Trust Balance]

증서번호 (Certificate No) : 5920874

· 예금주 (Depositor) · 위탁자 (Trustee) : 한국항공대학교산학협력재단(사업자등록번호 (Registration No) : 128-82-****

· 발급번호 (Issue No) : 0523000071

예금·신탁종류 (Type of Deposit)	KB우대기업통장	계좌번호 (Account Number)	052337-04-002977
원본수익자 (Beneficiary of Principal)		이익수익자 (Beneficiary of Profit)	
예금·신탁잔액 (Amount)	₩1,054,247,724	미결제타점권금액 (Uncleared Checks & Bills)	
평가금액 (B/A)		환율 (Exchange Rate)	
잔고좌수 (Unit)		기준가 (Net Asset Value)	
지급제한 (Withdrawal Restrictions)	예금인출 제한내용, 질권설정내용 등이 없음		

예금·신탁종류 (Type of Deposit)	KB우대기업통장	계좌번호 (A/C No.)	052337-04-003002
원본수익자 (Beneficiary of Principal)		이익수익자 (Beneficiary of Interest)	
예금·신탁잔액 (Amount)	₩2,307,628,029	미결제타점권금액 (Uncleared Checks & Bills)	
평가금액 (B/A)		환율 (Exchange Rate)	
잔고좌수 (Unit)		기준가 (Net Asset Value)	
지급제한 (Withdrawal Restrictions)	예금인출 제한내용, 질권설정내용 등이 없음		

예금·신탁종류 (Type of Deposit)	KB우대기업통장	계좌번호 (A/C No.)	052337-04-003099
원본수익자 (Beneficiary of Principal)		이익수익자 (Beneficiary of Interest)	
예금·신탁잔액 (Amount)	₩740,546	미결제타점권금액 (Uncleared Checks & Bills)	
평가금액 (B/A)		환율 (Exchange Rate)	
잔고좌수 (Unit)		기준가 (Net Asset Value)	
지급제한 (Withdrawal Restrictions)	예금인출 제한내용, 질권설정내용 등이 없음		

예금·신탁종류 (Type of Deposit)	KB우대기업통장	계좌번호 (A/C No.)	052337-04-003101
수익자 (Beneficiary of Principal)		이익수익자 (Beneficiary of Interest)	
예금·신탁잔액 (Amount)	₩1,206	미결제타점권금액 (Uncleared Checks & Bills)	
평가금액 (B/A)		환율 (Exchange Rate)	
잔고좌수 (Unit)		기준가 (Net Asset Value)	
지급제한 (Withdrawal Restrictions)	예금인출 제한내용, 질권설정내용 등이 없음		

예금·신탁종류 (Type of Deposit)		계좌번호 (A/C No.)	
원본수익자 (Beneficiary of Principal)		이익수익자 (Beneficiary of Interest)	
예금·신탁잔액 (Amount)		미결제타점권금액 (Uncleared Checks & Bills)	
평가금액 (B/A)		환율 (Exchange Rate)	
잔고좌수 (Unit)		기준가 (Net Asset Value)	
지급제한 (Withdrawal Restrictions)			
합계 (Total Amount)	₩3,362,617,505	환율 (Exchange Rate)	
미결제타점권 (Uncleared Checks & Bills)	(0 Included)	환산금액 (Equivalent Amount)	
Say : 금삼십삼억육천이백육십일만칠천오백오원 정			

· 귀하의 예금·신탁 잔액, 집합투자증권 평가금액이 2019년 02월 28일 현재로 위와 같음을 증명합니다.

In reply to your request, we certify that Deposit(s) · Trust(s) · Investment Trust(s) we hold in your name show(s) / showed the above amount(s) as of the close of business on _____.

· 미결제타점권(당좌수표, 약속어음, 가계수표 등)은 교환결제 전까지 인출이 불가합니다. You are not able to withdraw uncollected checks before settlement for exchange is made.
· 평가금액은 간접투자증권의 평가금액을 말하며, 기준가격의 등락에 따라 매일 변동될 수 있습니다. 'B/A(Balance Amount)' refers investment trust balance and can be changed by daily Net Asset Value.

발급일 (Date of Issue) : 2019년 03월 08일

KB국민은행 (Kookmin Bank) 수석

책임자 (Yours truly)

취급자 이미숙

전화번호 (Telephone No.) : ☎ 02-373-0118

지점(인) (Branch)
(Authorized signature)

"예금잔액증명서 발급내용 일치여부는 국민은행 홈페이지/빠른조회에서 확인할 수 있습니다."

잔액·잔고증명서(예금·신탁·집합투자증권)

[Certificate of Deposit/Trust/Investment Trust Balance]

증서번호 (Certificate No) : 5920873

• 예금주 (Depositor)·위탁자 (Trustee) : 한국항공대학교산학협력단(사업자등록번호 (Registration No) : 128-82-*****)
 • 발급번호 (Issue No) : 0523000070

예금·신탁종류 (Type of Deposit)	보통예금	계좌번호 (Account Number)	052301-04-170981
원본수익자 (Beneficiary of Principal)		이익수익자 (Beneficiary of Profit)	
예금·신탁잔액 (Amount)	₩604,026	미결제타점권금액 (Uncleared Checks & Bills)	
평가금액 (B/A)		환율 (Exchange Rate)	
잔고좌수 (Unit)		기준가 (Net Asset Value)	
지급제한 (Withdrawal Restrictions)	예금인출 제한내용, 질권설정내용 등이 없음		

예금·신탁종류 (Type of Deposit)	보통예금	계좌번호 (A/C No.)	052301-04-171115
원본수익자 (Beneficiary of Principal)		이익수익자 (Beneficiary of Interest)	
예금·신탁잔액 (Amount)	₩2,168,781	미결제타점권금액 (Uncleared Checks & Bills)	
평가금액 (B/A)		환율 (Exchange Rate)	
잔고좌수 (Unit)		기준가 (Net Asset Value)	
지급제한 (Withdrawal Restrictions)	예금인출 제한내용, 질권설정내용 등이 없음		

예금·신탁종류 (Type of Deposit)	국민수퍼정기예금	계좌번호 (A/C No.)	052315-26-07985 -01
원본수익자 (Beneficiary of Principal)		이익수익자 (Beneficiary of Interest)	
예금·신탁잔액 (Amount)	₩1,600,000,000	미결제타점권금액 (Uncleared Checks & Bills)	
평가금액 (B/A)		환율 (Exchange Rate)	
잔고좌수 (Unit)		기준가 (Net Asset Value)	
지급제한 (Withdrawal Restrictions)	예금인출 제한내용, 질권설정내용 등이 없음		

예금·신탁종류 (Type of Deposit)	국민수퍼정기예금	계좌번호 (A/C No.)	052315-26-15933 -01
원본수익자 (Beneficiary of Principal)		이익수익자 (Beneficiary of Interest)	
예금·신탁잔액 (Amount)	₩200,000,000	미결제타점권금액 (Uncleared Checks & Bills)	
평가금액 (B/A)		환율 (Exchange Rate)	
잔고좌수 (Unit)		기준가 (Net Asset Value)	
지급제한 (Withdrawal Restrictions)	예금인출 제한내용, 질권설정내용 등이 없음		

예금·신탁종류 (Type of Deposit)	KB우대기업통장	계좌번호 (A/C No.)	052337-04-002951
원본수익자 (Beneficiary of Principal)		이익수익자 (Beneficiary of Interest)	
예금·신탁잔액 (Amount)	₩1,626,508	미결제타점권금액 (Uncleared Checks & Bills)	
평가금액 (B/A)		환율 (Exchange Rate)	
잔고좌수 (Unit)		기준가 (Net Asset Value)	
지급제한 (Withdrawal Restrictions)	예금인출 제한내용, 질권설정내용 등이 없음		

합계 (Total Amount)	₩1,804,399,315	환율 (Exchange Rate)	
미결제타점권 (Uncleared Checks & Bills)	(0 Included)	환산금액 (Equivalent Amount)	
Say : 금일십팔억사백삼십구만구천삼백일십오원 정			

• 귀하의 예금·신탁 잔액, 집합투자증권 평가금액이 2019년 02월 28일 현재로 위와 같음을 증명합니다.
 In reply to your request, we certify that Deposit(s)·Trust(s)·Investment Trust(s) we hold in your name show(s) / showed the above amount(s) as of the close of business on _____.

• 미결제타점권(당좌수표, 약속어음, 가계수표 등)은 교환결제 전까지 인출이 불가능합니다. You are not able to withdraw uncollected checks before settlement for exchange is made.
 • 평가금액은 간접투자증권의 평가금액을 말하며, 기준가격의 등락에 따라 매일 변동될 수 있습니다. 'B/A(Balance Amount)' refers investment trust balance and can be changed by daily Net Asset Value.

발급일 (Date of Issue) : 2019년 03월 08일
 KB국민은행 (Kookmin Bank) 수색
 책임자 (Yours truly)
 취급자 이미숙
 전화번호 (Telephone No.) : ☎ 02-373-0118

지점인 (Branch)
 (Authorized signature)

"예금잔액증명서 발급내용 일치여부는 국민은행 홈페이지/빠른조회에서 확인할 수 있습니다."

A300-020(210×297) 모조지 80g/m² (10.02 개정) K11 증명서 조회는 발급일자 포함 100일 이내에만 가능합니다. *KB국민은행



예탁금 잔액증명서

발급관리번호 : 0015433192

발행일 : 2019년03월12일

한국항공대학산학협력단 귀하

예금종류	계좌번호	잔액(원)	미결제타점권(원)	관련대출·질권(천원)
		압류관련사항	최근 질권해제이력(1개월)	비고
보통예탁금	217060-51-150321	2,381	0	0
		부	-	
보통예탁금	351-0227-3540-13	24,799,278	0	0
		부	-	
보통예탁금	351-0961-9594-63	272,725,887	0	0
		부	-	
합계		297,527,546	0	0

2019년02월28일 현재 고객님의 명의의 예탁금 잔액을 위와 같이 증명합니다.

잔액합계 : 이억구천칠백오십이만칠천오백사십육원

주) 미결제타점권, 관련대출·질권, 압류관련사항, 최근 질권해제이력(1개월)은 2019년02월28일 기준입니다

- 최근 질권해제이력(1개월)은 법인계좌만 표시됩니다.
- 본 잔액증명서는 발급일로부터 1개월 이내에 당행 홈페이지 (<http://banking.nonghyup.com/>) 초기화면의 "빠른조회서비스"에서 진위확인이 가능합니다.

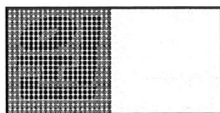

신도농협



예금(투자)신탁잔액증명서

0002694714

발급번호 : 11500012119

2019.03.12 14:32:14

한국항공대학교과학협력단

	일억육천구십칠만팔천오백삼십칠원	(₩160,978,537)
(단, 미결제 타점권	0	을 포함)

계좌번호 과목	위탁자 원본수익자 이익수익자	잔액 (평가금액) (잔액좌수)	미결제타점권 제한사항 질권설정 금액
316-910004-07404 기업자유예금		2,531	제한사항없음 질권금액없음
335-910012-07104 기업자유예금		1,606	제한사항없음 질권금액없음
557-910006-24804 기업자유예금		0	제한사항없음 질권금액없음
904-910003-17832 외화보통예금		USD 144,010.02 (KRW 160,974,400)	제한사항없음 질권금액없음
904-910007-16704 기업자유예금		0	제한사항없음 질권금액없음

위 금액은 2019년 02월 28일 현재 귀하 명의의 예금(투자)신탁 잔액임을 증명합니다.

(위 기준일자와 아래의 발행일자가 다를 경우 기준일 이후 잔액이 변동될 수 있습니다.)

2019년 03월 12일

서울시 영등포구 영중로 15
주식 하나은행 하나은행 영등포지점

영등포 (부지점 ☎ 02)2633-5031

1/1

증명서 발급내용 일치여부는 당행 홈페이지 '빠른서비스'에서 조회 가능합니다.

- 주) 1. 위탁자와 수익자(원본·이익수익자)가 다를 경우 수익자의 이름이 기재됩니다.(타의신탁)
- 2. 평가금액은 투자신탁(수익증권), 기준가신탁 상품에 대하여 기준일 현재의 기준가격으로 평가한 금액(중도해지수수료, 세금공제전)이며, 향후 변동 가능합니다. 단, 기준일이 휴일인 경우 직전 영업일의 기준가격으로 평가한 금액입니다.
- 3. 합계금액은 예금/장부가신탁은 잔액, 수익증권/기준가신탁은 평가금액의 합계입니다.
- 4. 미결제 타점권은 입금내역증 자기앞수표, 가계수표, 당좌수표, 약속어음 등을 말하며 만일 부도처리 될 경우 금액에서 차감되오니 유의하시기 바랍니다.
- 5. 잔액증명서 발급기준일 당일은 예금의 잔액변경 및 대출담보 제공등 예금가치의 변동이 초래되는 거래를 할 수 없으니, 각종 이체 지정일 여부를 확인하시기 바랍니다.
- 6. 잔액증명서 발급시 예금인출제한내용, 질권설정등 예금관련 중요사항이 있는 경우에는 동내용을 모두 표시합니다.

감사통할
책임자확인

보험료 잔액증명서

(통화단위 : 원)

계약자	한국항공대학교산학협력단	주민등록번호	128 - 82 - 0****		
주소	경기 고양시 덕양구 항공대학로 76 *****				
상품명	보험증권번호	계약일자	유지년월/횟수	총납입보험료	보험계약대출금 (APL 포함)
무)오렌지라이프 모아모아 VIP 저축보험 BA 2년납(가산형)	*****983	2018.09.11	2019.08 / 12	500,000,000	0
		= 이하 여백 =			
총 계				500,000,000	0

위의 보험료는 2019년 02월 28일 자를 기준으로 작성되었음을 증명합니다.

발행인 : 박옥심 

발행일자 : 2019년 03월 13일

오렌지라이프생명보험 주식회사
대표이사 사장 정문국



- ※ 상기 증명서는 (결산용)제출용도 이외에는 사용할 수 없습니다.
- ※ 본 증명서는 발급확인 및 발행인의 서명날인이 있어야 합니다.
- ※ 본 증명서는 수기로 작성하거나 전산으로 인쇄된 내용으로 정정할 수 없습니다.
- ※ 주소변경 및 기타문의사항은 콜센터(☎1588-5005)로 연락주시면 친절하게 안내해 드리겠습니다.

보험료 잔액증명서

(통화단위 : 원)

계약자	한국항공대학교상학협력단	주민등록번호	128 - 82 - 0****		
주소	경기 고양시 덕양구 항공대학로 76 *****				
상품명	보험증권번호	계약일자	유지년월/횟수	총납입보험료	보험계약대출금 (APL 포함)
					중도인출금액
무)ING모아모아 VIP저축보험(BA 2년납(가산형))	*****245	2017.08.25	2019.07 / 24	250,000,000	83,400,000
		= 이하 여백 =			
총 계				250,000,000	83,400,000

* 본 증명서의 총납입보험료 = 납입보험료 합계 + 추가납입보험료 합계 - 중도인출에의한 선납보험료 합계 금액 입니다.

* 총 납입보험료는 2년차(13-24회차) 보험료 83,400,000원이 13회차 자동 중도인출 후 2년차 선납 보험료로 납입 완료 되었습니다.

위의 보험료는 2019년 02월 28일 자를 기준으로 작성되었음을 증명합니다.

발행인 : 박옥심

발행일자 : 2019년 03월 13일

오렌지라이프생명보험 주식회사
대표이사 사장 정문국



※ 상기 증명서는 (결산용)제출용도 이외에는 사용할 수 없습니다.

※ 본 증명서는 발급확인 및 발행인의 서명날인이 있어야 합니다.

※ 본 증명서는 수기로 작성하거나 전산으로 인쇄된 내용으로 정정할 수 없습니다.

주소변경 및 기타문의사항은 콜센터(☎1588-5005)로 연락주시면 친절하게 안내해 드리겠습니다.

방카슈랑스 전체계약조회

출력일시: 2019/03/11 15:59:51

계약자명	한국항공대학교산학협력단	실명번호	128-**-****8	전화번호	02-**-0394	휴대폰	
주소	105-40 경기 고양시 덕양구 항공대학로 76 산학협력단			이메일			

보험사	증권번호	피보험자	상품유형	공시 이율	변액 누적 수익률	상품명	계약일	해지일	계약 상태	보험료	최종 년월	최종 회차	총납입 보험료	중도인출 금액	보험계약 대출잔액	납입 주기	보험기간 (만기)	납입 기간	이 체 일	계약 지점
오렌지라이프생명	11181983	이강웅	일반저축 (생)			무)오렌지라이프 모 아모아 VIP 저축보 험 적립형_가산형	2018-09-11		정상	13,890,000	2019-08	12	500,000,000	0	0	1월납	5년 (2023-09-11)	2년	25	한국항공 대학교(출)
오렌지라이프생명	10939245	이강웅	일반저축 (생)			무) ING모아모아 VIP 저축보험 적립 형_가산형	2017-08-25		정상	6,950,000	2019-07	24	333,400,000	83,400,000	0	1월납	5년 (2022-08-25)	2년	25	한국항공 대학교(출)

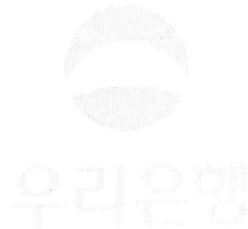

2. 운영계산서 부속명세서

산학협력 연구 및 교육운영 수익명세서

(단위 : 원)

과 목	교 부 처	내 역	금 액	당기현금수령액	비 고
정부연구수익	국 방 과 학 연 구 소 외	교수외부수탁과제 외	3,921,623,303	2,611,950,233	
	소 계		3,921,623,303	2,611,950,233	
산업체연구수익	한 국 항 공 우 주 산 업(주) 외	교수외부수탁과제	2,095,348,622	2,042,689,084	
	소 계		2,095,348,622	2,042,689,084	
교육운영수익	대 한 항 공 외	비행교육원사업 교육비 수입 등	15,005,870,285	15,735,728,105	
	소 계		15,005,870,285	15,735,728,105	
합 계			21,022,842,210	20,390,367,422	

지식재산권 수익명세서

(단위 : 원)

과 목	교 부 처	내 역	금 액	당기현금수령액	비 고
지식재산권이전수익	아이디허브	ICT융합 고급인력과정 지원사업계약명 : FA 공장내 무선통신 시스템 적성 관련	60,000,000	60,000,000	
	롯데정보통신	ICT융합 고급인력과정 지원사업 기술 이전	130,000,000	130,000,000	
	HEVC ADVANCE LLC	HEVC 특허풀 로열티	80,043,944	80,043,944	
	소계		270,043,944	270,043,944	
노하우이전수익	신성이엔지	사물인터넷 시스템용 기저대역 모뎀 설계 노하우 이전	4,545,455	4,545,455	
	글로브포인트	VR 음향 자동 매핑을 위한 오브젝트검출 및 추적 노하우 이전	4,545,455	4,545,455	
	씨티공간정보	인터넷 결재 모듈 프로그램 및 관련 노하우 이전	4,545,455	4,545,455	
	소닉티어오디오	제스처 인식기반 입체음향 제어 노하우 이전	4,545,455	4,545,455	
	아이엠	유연전극의 BIPV모듈, 태양전지모듈 응용설계기술 노하우 이전	1,818,182	1,818,182	
	신성이엔지	FA 공장내 무선통신 시스템 적성 관련 노하우 이전	4,909,091	4,909,091	
	소계		24,909,093	24,909,093	
합 계			294,953,037	294,953,037	

지원금수익 명세서

(단위 : 원)

과 목	교부처	내 역	금 액	당기현금수령액	비 고
정부연구수익	한국연구재단 외	교수외부수탁과제 외	9,187,481,671	9,068,624,994	
	경기도	경기도지역협력센터사업	371,675,102	760,000,000	
	소 계		9,559,156,773	9,828,624,994	
산업체연구수익	소닉티어오디오㈜	경기도지역협력센터사업	150,672,459	8,590,000	
	소 계		150,672,459	8,590,000	
교육운영수익	한국연구재단	BK21플러스사업	62,319	-	
	소 계		62,319	-	
기타지원금수익	한국과학창의재단 외	메이커스페이스사업 외	642,304,022	743,494,975	
	소 계		642,304,022	743,494,975	
합 계			10,352,195,573	10,580,709,969	

전입 및 기부금 수익 명세서

(단위 : 원)

과 목	기부처 또는 기부자	내 역	금 액	비 고
일반기부금				
	소 계		-	

간접비수익명세서

(단위 : 원)

과 목	교부처	내 역	금 액	비 고
산학협력연구수익	국 방 과 학 연 구 소 외	교수외부수탁과제	524,663,116	
	소 계		524,663,116	
기타산학협력수익	(주) 알 에 스 피 외	교수외부수탁과제	10,877,203	
	소 계		10,877,203	
연구수익	한 국 연 구 재 단 외	경기도 지역협력센터사업 외	2,154,810,178	
	소 계		2,154,810,178	
기타지원금수익	경기도 외	미니테크노파크사업 외	52,315,132	
	소 계		52,315,132	
합계			2,742,665,629	

유·무형자산(감가)상각비 명세서

(단위 : 원)

구분	과목	취득원가	(감가)상각누계액				장부가액	비고
			기초금액	당기증가액	당기감소액	기말금액		
	기계기구	10,634,155,256	8,040,414,409	760,132,159	61,600,000	8,738,946,568	1,895,208,688	
	집기비품	716,554,227	424,511,855	76,151,102	-	500,662,957	215,891,270	
	차량운반구	28,908,130	8,169,643	5,781,626	-	13,951,269	14,956,861	
	소계	11,379,617,613	8,473,095,907	842,064,887	61,600,000	9,253,560,794	2,126,056,819	
	지식재산권	338,526,354	78,260,185	41,129,655	22,578,722	96,811,118	241,715,236	
	기타무형자산	817,801,087	811,464,025	6,337,062		817,801,087	-	
	소계	1,156,327,441	889,724,210	47,466,717	22,578,722	914,612,205	241,715,236	-
	합계	12,535,945,054	9,362,820,117	889,531,604	84,178,722	10,168,172,999	2,367,772,055	-

부속서류

운영차익처분계산서

2017회계연도

2017년 3월 1일부터

2018회계연도

2018년 3월 1일부터

2018년 2월 28일까지

2019년 2월 28일까지

처분확정일

2018.05.28

처분확정일

(단위:원)







과 목	2018 회계연도		2017 회계연도	
	금 액		금 액	
I. 처분전 운영차손익		13,002,524,028		10,162,289,127
1.전기이월운영차익(손)	10,162,289,127		7,413,280,983	
2.당기운영차익(손)	2,840,234,901		2,749,008,144	
II. 적립금 등 이입액		-		-
1.연구적립금 이입액				
2.건축적립금 이입액				
3.장학적립금 이입액				
4.기타적립금 이입액				
5.고유목적사업준비금 이입액				
III. 합 계(I + II)		13,002,524,028		10,162,289,127

IV. 운영차익 처분액 1.연구적립금 적립액 2.건축적립금 적립액 3.장학적립금 적립액 4.기타적립금 적립액 5.고유목적사업준비금 설정액		-		-
V. 차기이월운영차손익(Ⅲ - IV)		13,002,524,028		10,162,289,127

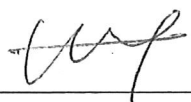
2018회계연도 산학협력단 결산 심의위원회 회의록

일 시	2019. 5. 13(월) 17:00~18:00	본관 2층 대회의실
참석위원 (6명)	이상철(위원장), 이윤철, 김종선, 송광섭, 박천규, 송병흠	
불참위원 (0명)	작성자	사무국장 김민욱 (인)
안 건	2018회계연도 산학협력단 결산 보고	
<p><회의내용></p> <p><input type="checkbox"/> 위원장 : 성원이 되었음을 확인하고, 2018회계연도 산학협력단 결산보고에 대한 심의위원회 개회를 선언함.</p> <p><input type="checkbox"/> 결산담당 : 2018회계연도 산학협력단 결산보고 내용을 설명함. ⇨ 보고내용</p> <ul style="list-style-type: none"> - 결산요약(예산대비, 전년대비, 각사업별 예산, 전년대비) - 잉여금 현황 - 연도별 주요 현황 - 결산 기타 현안 <p><input type="checkbox"/> 위원장 : 비행교육원사업의 전년대비 사업비가 12.5억의 증가한 요인에 대해 질의함.</p> <p><input type="checkbox"/> 결산담당 : 교육과정의 증가나, 교육비의 증가가 아닌, 교육비의 입금시기차로 인하여 증가하였음을 설명함.</p> <p><input type="checkbox"/> 송광섭 위원 : 2018회계연도 학교회계전출금은 어느 사업에서 처리가 되었는지 질의함.</p> <p><input type="checkbox"/> 결산담당 : 2018회계연도의 학교회계전출금은 연구지원사업에서 지출되었음을 설명함.</p> <p><input type="checkbox"/> 이윤철 위원 : 각 사업별로 세부 수입·지출에 대한 현황표를 첨부할 필요성을 설명함.</p>		

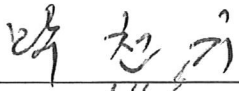
- 결산담당 : 2019년회계연도 결산 심의위원회부터 각 사업별 현황표 첨부 하겠음.
- 위원장 : 산학협력단 전산시스템 개선의 필요성을 설명함.
- 김종선 위원 : 지식재산권 관리 및 예산, 결산 등에 대한 개선 필요성에 동의함.
- 결산담당 : 비행교육원 사업 외화자금운용에 대한 필요성 및 현안을 설명함.
- 박천규 위원 : 연도별 외화자금 추세를 파악 후, 안정적인 자금운용 방안을 검토할 것임.
- 위원장 : 2018회계연도 산학협력단 결산에 추가 질의사항이 있는지 질문.
- 참석자 전원 : 없음.
- 위원장 : 2018회계연도 산학협력단 회계 결산이 원안대로 통과되었음을 선포 및 폐회를 선언함.

직 위	성 명	서 명
산학협력단장	이 상 철	
기 획 처 장	이 윤 철	
교 무 처 장	김 종 선	
사 무 처 장	송 광 섭	
비행교육원장	박 천 규	
안전교육원장	송 병 흠	

결산 제출 및 공개 보고 서식

① 산단명 : 한국항공대학교산학협력단

② 작 성 자

부서	직위	성명	전화번호
재무팀	행정사무직	김문영	02-300-0039

③ 2018회계연도 결산 제출 서류 체크리스트

※ 「산학협력단 회계처리규칙」 제36조, 제37조, 제38조 및 제39조

구 분	산단회계				학교기업회계			
	서류 목록	제 출	미제출 사유		서류목록	제 출	미제출 사유	
			해당없음	미제출			해당없음	미제출
1	산학협력단 재무제표*	■	<input type="checkbox"/>	<input type="checkbox"/>	학교기업 재무제표*	<input type="checkbox"/>	■	<input type="checkbox"/>
2	부속명세서	■	<input type="checkbox"/>	<input type="checkbox"/>	부속명세서	<input type="checkbox"/>	■	<input type="checkbox"/>
3	정관상의 결산심의기구 회의록 사본					■	<input type="checkbox"/>	<input type="checkbox"/>
4	학교장의 결산·심의 확정건 보고서식					■	<input type="checkbox"/>	<input type="checkbox"/>
5	결산 제출 및 공개 보고서식					■	<input type="checkbox"/>	<input type="checkbox"/>
6	감사보고서(외부감사인의 감사증명서)					■	<input type="checkbox"/>	<input type="checkbox"/>

* 대학재정정보시스템에 제출한 재무제표와 비교검토가 가능하여야 함

※ 본·분교 대학 산학협력단 ⇒ 본교·분교 재무제표 및 본·분교 합산된 재무제표도 우편 및 시스템 제출

4 홈페이지 탑재 공개 현황

탑재일자	홈페이지 주소 (공개위치 세부내역)	탑재메뉴	공개범위
2019.5.27	메인홈페이지 좌측 하단	예/결산공고	<ul style="list-style-type: none"> ○ 산학협력단 결산서..... <input checked="" type="checkbox"/> ○ 학교기업 결산서..... <input type="checkbox"/> ○ 부속명세서..... <input checked="" type="checkbox"/> ○ 결산심의기구 회의록..... <input checked="" type="checkbox"/> ○ 학교장의 결산심의 확장건 보고서식..... <input checked="" type="checkbox"/> ○ 감사보고서..... <input checked="" type="checkbox"/>

5 홈페이지 탑재 화면 갈무리 (홈페이지 화면 print screen)

※ 결산서 미제출 및 지연제출시 사유 :

2018회계연도 결산 심의·확정 건 보고서식
(대학 총장용)

한국항공대학교

수신자 : 한국사학진흥재단이사장

제목 : 2018회계연도 결산 심의·확정 건

1. 귀 재단의 무궁한 발전을 기원합니다.
2. 본 교의 총장 이강웅은 결산심의기구에서 심의를 거친 한국항공대학 산학협력단 2018회계연도 결산에 대하여 심의 및 확정함을 알려드립니다.

한국항공대학교 총장

